

# Anuario 2015

PARAGUAY



**DIRECCIÓN GENERAL  
DE ESTADÍSTICA,  
ENCUESTAS Y CENSOS**

**TETÃ REKUÁI**  
**GOBIERNO NACIONAL**  
Jajapo ñande raperã ko'ãga guive  
Construyendo el futuro hoy

# Anuario Estadístico del Paraguay 2015

**Dr. Econ. José Molinas Vega**

Ministro – Secretario Ejecutivo

Secretaría Técnica de Planificación del Desarrollo Económico y Social

**Econ. María Elizabeth Barrios Kuck**

Directora General Interina

Dirección General de Estadística, Encuestas y Censos

**Lic. Alcides Nunes González**

Director

Dirección de Estadísticas Económicas

**Equipo Técnico**

Ana Candia

Alicia Giménez Pereira

Angélica Raggini

*Mapas y materiales cartográficos*

Andrés Ramírez. Director de Cartografía

Carmen Parra. Jefa, Departamento de Metodología e Investigación Cartográfica

*Diseño gráfico y Diagramación*

Patricia Ortiz



© dgeec. Fernando de la Mora, Paraguay, Mayo de 2017.

El contenido de este material puede ser reproducido siempre y cuando se mencione la fuente.

Para mayor información o para la obtención de esta y otras publicaciones dirigirse a:

**Oficina Central:** Naciones Unidas y Centeno, Fernando de la Mora, Zona Norte

**Teléfonos:** (595-21) 677 920/1

[info@dgeec.gov.py](mailto:info@dgeec.gov.py)

[www.dgeec.gov.py](http://www.dgeec.gov.py)

## **PRESENTACIÓN**

La Dirección General de Estadística, Encuestas y Censos presenta el **Anuario Estadístico del Paraguay 2015**.

La publicación tiene por finalidad dar carácter oficial a la información estadística, producida por esta dirección y por otras instituciones públicas.

La DGEEC agradece la valiosa colaboración de las Instituciones públicas, que de forma anual proporcionan los datos que hacen posible la elaboración del presente material; el cual por su diversidad temática y la riqueza de contenido se constituye en un instrumento útil para los planificadores, investigadores y usuarios en general.

***La Dirección***

## INDICE

<b>COMENTARIOS GENERALES .....</b>	<b>17</b>
------------------------------------	-----------

### MAPAS

División Política .....	21
Hidrografía .....	23
Densidad de Población 2015 .....	25

## Capítulo I TERRITORIO, HIDROGRAFÍA Y CLIMATOLOGÍA

### 1.1. TERRITORIO

Mapa del Paraguay: Superficie (Km <sup>2</sup> ) por departamento.....	29
------------------------------------------------------------------------	----

### 1.2. HIDROGRAFÍA

1.2.1. Niveles característicos de agua por mes, según puerto. Año 2015 .....	31
1.2.2. Altura máxima y mínima del río Paraguay, según año. Puerto de Asunción. Periodo 2000-2015 .....	33

### 1.3. CLIMATOLOGÍA

1.3.1. Red Nacional de Estaciones de Observación Meteorológica: Coordenadas geográficas, elevación sobre el nivel del mar y tipo de estación, según estación meteorológica .....	34
1.3.2. Temperatura máxima, mínima y media del aire por mes, según estación meteorológica. Año 2015 .....	35
1.3.3. Humedad relativa media por mes, según estación meteorológica. Año 2015.....	37
1.3.4. Cantidad total de nubes, según mes. Estación Asunción - Aero Central. Año 2015.....	38
1.3.5. Precipitación total por mes, según estación meteorológica. Año 2015.....	39
1.3.6. Cantidad de días de lluvia por mes, según estación meteorológica. Año 2015.....	41
1.3.7. Precipitación diaria por mes, según día. Estación Asunción - Aero Central. Año 2015.....	42
1.3.8. Frecuencia del viento en % y velocidad media del viento en Km/h por dirección y velocidad media mensual, según mes estación Asunción-Aero Central. Año 2015.....	43
1.3.9. Frecuencia del viento en % y velocidad media anual del viento en Km/h por dirección, según estación meteorológica. Año 2015 .....	43
1.3.10. Viento máximo mensual en Km/h registrados en horas normales de observación. Estación Asunción - Aero Central. Periodo 2010-2015.....	44

## Capítulo II POBLACIÓN Y VIVIENDA

### 2.1. POBLACIÓN TOTAL

2.1.1. Proyección de la población total del país por sexo, según departamento. Año 2015.....	47
2.1.2. Proyección de la población total del país por área, según grupos de edad. Año 2015.....	48

## INDICE

### 2.2. ESTADÍSTICAS VITALES

2.2.1. Nacidos vivos inscriptos por año de nacimiento, según departamento de residencia de la madre. Año 2014.....	48
2.2.2. Nacidos vivos por lugar de ocurrencia y sexo, según mes de inscripción. Año 2014.....	49
2.2.3. Nacidos vivos inscriptos por lugar de ocurrencia y sexo, según departamento de residencia de la madre Año 2014.....	50
2.2.4. Nacidos vivos inscriptos por mes de ocurrencia, según departamento y distrito de residencia de la madre. Año 2014.....	51
2.2.5. Matrimonios celebrados por nacionalidad de los contrayentes, según mes de ocurrencia. Año 2014.....	57
2.2.6. Matrimonios celebrados por mes de ocurrencia, según departamento. Año 2014.....	58
2.2.7. Matrimonios celebrados por estado civil anterior de los contrayentes, según departamento. Año 2014.....	58
2.2.8. Matrimonios celebrados por grupo de edad de las mujeres, según departamento. Año 2014.....	59
2.2.9. Número de personas que contrajeron matrimonio por alfabetismo y sexo, según departamento. Año 2014.....	59
2.2.10. Defunciones por tiempo de vida de las personas, según departamento de inscripción. Año 2014.....	60
2.2.11. Defunciones por sexo, según departamento de inscripción. Año 2014.....	60
2.2.12. Defunciones por sexo, según grupos de edad. Año 2014.....	61

### 2.3. MIGRACIONES

2.3.1. Inmigrantes en admisión permanente por año y sexo, según país de origen. Periodo 2013-2014-2015.....	62
-------------------------------------------------------------------------------------------------------------	----

### 2.4. TURISMO

2.4.1. Establecimientos hoteleros de la capital e interior del país por número de habitaciones y camas, según categoría. Año 2015.....	64
2.4.2. Turismo receptivo por mes, según nacionalidad. Año 2015.....	65
2.4.3. Turismo receptivo por continente de origen, según mes. Año 2015.....	65
2.4.4. Llegada de turistas y variación por año, según vía de ingreso y lugar de entrada. Periodo 2014-2015.....	66

### 2.5. EMPLEO

2.5.1. Población total por área de residencia y sexo, según clasificación. Octubre a Diciembre de 2015.....	67
2.5.2. Tasa de actividad, desempleo y subocupación, según área de residencia y sexo. Octubre a Diciembre de 2015.....	67
2.5.3. Población ocupada por área de residencia, según categoría de ocupación. Octubre a Diciembre de 2015.....	68
2.5.4. Población económicamente inactiva por área de residencia, según clasificación. Octubre a Diciembre de 2015.....	68

## INDICE

### 2.6. VIVIENDA

2.6.1. Viviendas particulares ocupadas, hogares y población por área de residencia. Octubre a Diciembre de 2015.....	69
2.6.2. Viviendas particulares ocupadas por área de residencia, según régimen de tenencia de la vivienda. Octubre a Diciembre de 2015.....	69
2.6.3. Servicios y equipamientos del hogar por área de residencia. Octubre a Diciembre de 2015. ....	70

## Capítulo III EDUCACIÓN

### 3.1. EDUCACIÓN INICIAL

3.1.1. Educación Inicial: Instituciones por zona y sector, según departamento. Año 2013.....	73
3.1.2. Educación Inicial: Matrícula por sector y zona, según departamento y sexo. Año 2013.....	74

### 3.2. EDUCACION ESCOLAR BÁSICA

3.2.1. Educación Escolar Básica: Instituciones escolares por ciclo y zona, según departamento y sector. Año 2013.....	77
3.2.2. Educación Escolar Básica: Alumnos matriculados por sector y zona, según departamento y sexo. Año 2013.....	80
3.2.3. Educación Escolar Básica: Alumnos matriculados por grado, según departamento y sector. Año 2013.....	82
3.2.4. Educación Escolar Básica: Alumnos matriculados por grado, según departamento y sexo. Año 2013.....	84
3.2.5. Educación Escolar Básica: Alumnos matriculados por grado, según departamento y zona. Año 2013 .....	86
3.2.6. Educación Escolar Básica: Alumnos matriculados por edad, según departamento y sexo. Año 2013.....	88
3.2.7. Educación Escolar Básica: Alumnos matriculados por edad, según departamento y zona. Año 2013 .....	90
3.2.8. Educación Escolar Básica: Alumnos repitentes por grado, según departamento y zona. Año 2013 .....	92
3.2.9. Educación Escolar Básica: Retención escolar de grado en grado por sector y por zona, según año. Periodo 2005-2013.....	94
3.2.10. Educación Escolar Básica Indígena: Matriculados por ciclo y sexo, según departamento, zona y sector. Año 2013.....	96

### 3.3. EDUCACIÓN MEDIA

3.3.1. Instituciones que imparten Educación Media por zona y sector, según departamento. Año 2013.....	100
3.3.2. Instituciones de Educación Media que imparten Bachillerato Científico por zona y sector, según departamento. Año 2013.....	101
3.3.3. Bachillerato Científico: Alumnos matriculados por sector y zona, según departamento y sexo. Año 2013.....	102
3.3.4. Bachillerato Científico: Alumnos matriculados por curso, según departamento y sexo. Año 2013 .....	104
3.3.5. Bachillerato Científico: Alumnos matriculados por curso, según departamento y zona. Año 2013 .....	106

## INDICE

3.3.6.	Bachillerato Científico: Alumnos matriculados por curso, según departamento y sector. Año 2013 .....	108
3.3.7.	Bachillerato Científico: Alumnos matriculados por edad, según departamento y zona. Año 2013 .....	110
3.3.8.	Bachillerato Científico: Alumnos matriculados por edad, según departamento y sexo. Año 2013. ....	112

### 3.6. EDUCACIÓN UNIVERSITARIA

3.6.1.	Universidad Nacional de Asunción: Total de matriculados, según ubicación geográfica, unidades académicas y carreras. Año 2015 .....	114
3.6.2.	Universidad Nacional de Asunción: Total de egresados por año, según ubicación geográfica y unidades académicas. Periodo 2011-2014. ....	119
3.6.3.	Universidad Nacional de Asunción: Total de postulantes e ingresantes, según ubicación geográfica, unidades académicas y carreras. Año 2015 .....	121
3.6.4.	Universidad Nacional de Asunción: Duración de las carreras y título que otorgan, según ubicación geográfica, unidades académicas, y carreras. Año 2015.....	125
3.6.5.	Universidad Nacional de Asunción: Funcionarios docentes y administrativos por sexo, según institución. Año 2015 .....	129
3.6.6.	Universidad Nacional de Asunción: Cargos docentes y administrativos, según institución. Año 2015 .....	130
3.6.7.	Universidad Católica: Alumnos matriculados, según sede regional y facultad. Año 2015 .....	131
3.6.8.	Universidad Católica: Alumnos egresados, según sede regional y facultad. Año 2014 .....	133
3.6.9.	Universidad Católica: Docentes, según sede regional. Año 2015 .....	134

## Capítulo IV SALUD Y BIENESTAR SOCIAL

### 4.1. SERVICIOS HOSPITALARIOS

4.1.1.	Servicios Hospitalarios por tipo, según Instituciones de Salud Año 2015.....	137
4.1.2.	Principales causas de enfermedades registradas en los servicios del Ministerio de Salud Pública y Bienestar Social por grupos de edad, según enfermedades. Año 2015 .....	138
4.1.3.	Defunciones por grupos de edad, según causas de muerte. Año 2014 .....	141
4.1.4.	Vacunaciones registradas en los Centros y Puestos de Salud por tipo, según grupos de edad y dosis. Año 2012. ....	142
4.1.5.	Enfermedades transmisibles de notificación obligatoria por año. Periodo 2013-2015.....	143
4.1.6.	Distribución del número de establecimientos, según regiones sanitarias. Años 2013 y 2015.....	144
4.1.7.	Tasa de Mortalidad Materna por año, según causas. Periodo 2009-2014.....	144
4.1.8.	Hospital de Clínicas: Servicios hospitalarios por actividades, según servicios. Año 2015 .....	145
4.1.9.	Hospital de Clínicas: Consultas externas por mes, según servicios. Año 2015.....	146
4.1.10.	Hospital de Clínicas: Intervenciones quirúrgicas por servicios, según mes. Año 2015 .....	147
4.1.11.	Hospital de Policía: Consultas médicas por mes, según especialidad. Año 2015.....	149





## INDICE

4.1.12. Hospital de Policía: Servicios realizados por mes, según tipo de servicio y vacunaciones. Año 2015 .....	150
4.1.13. Hospital Militar: Servicios hospitalarios por actividades, según servicios. Año 2015 .....	151
<b>4.2. SERVICIO NACIONAL DE ERRADICACIÓN DEL PALUDISMO (SENEPA)</b>	
4.2.1. Índice malariométrico del Paraguay, según año. Periodo 2005-2015.....	151
<b>4.3. INSTITUTO DE PREVISIÓN SOCIAL (I.P.S.)</b>	
4.3.1. Hospital Central I.P.S.: Servicios hospitalarios por actividades, según servicios. Año 2014 .....	152
4.3.2. Hospital Central I.P.S.: Resumen de los servicios hospitalarios por año, según actividades. Periodo 2004-2014 .....	153
4.3.3. Hospital Central I.P.S.: Partos y nacimientos registrados en los servicios de Obstetricia, Ginecología y Neonatología por mes, según tipo de partos y nacimientos. Año 2014 .....	153
4.3.4. Hospital Central I.P.S.: Egresos de los internados por tipo de seguro, según servicios. Año 2014 .....	154
4.3.5. Hospital Central I.P.S.: Consultas médicas y odontológicas por mes, según especialidad. Año 2014 .....	155
4.3.6. Resumen de prestaciones médicas, odontológicas, hospitalización y medicamentos proveídos por I.P.S, según servicios. Año 2014.....	159
4.3.7. Resumen de prestaciones médicas, odontológicas, hospitalización y medicamentos proveídos por I.P.S., según departamento. Año 2014 .....	160

## Capítulo V JUSTICIA

### 5.1. ESTADÍSTICAS JUDICIALES

5.1.1. Resoluciones dictadas por los Tribunales de Apelación, según Circunscripción y Tribunal. Año 2015 .....	165
5.1.2. Resoluciones dictadas por los Juzgados de Primera Instancia y de Paz, según Circunscripción y Juzgado. Año 2015 .....	166
5.1.3. Resoluciones sobre cartas de naturalización dictadas por año, según nacionalidad. Periodo 2011-2015.....	168
5.1.4. Causas ingresadas en las unidades penales, según departamento y Fiscalía. Año 2015.....	169

### 5.2. ESTADÍSTICAS CARCELARIAS

5.2.1. Movimientos de Internos menores de edad por institución, según mes. Año 2014.....	171
5.2.2. Penitenciaría Nacional: Entrada por mes, según naturaleza de los delitos. Año 2013.....	172
5.2.3. Penitenciaría Nacional: Salida por mes, según naturaleza de los delitos. Año 2013.....	174
5.2.4. Correccional de Mujeres: Entrada por mes, según naturaleza de los delitos. Año 2014.....	175
5.2.5. Correccional de Mujeres: Salida por mes, según naturaleza de los delitos. Año 2015 .....	177

## INDICE

### 5.3. ESTADÍSTICAS ELECTORALES

5.3.1. Resultado de las elecciones, según tipo de voto y partido político. Años 2012-2013-2014-2015 .....	179
5.3.2. Cantidad de electores y porcentaje de participación, según departamento. Años 2012-2013-2014-2015 .....	181
5.3.3. Conformación del padrón electoral por sexo, según grupos de edad. Años 2012-2013-2014-2015 .....	182
5.3.4. Composición del Padrón Electoral por grupos de edad y sexo, según departamento. Año 2015.....	183

## Capítulo VI ECONOMÍA

### 6.1. AGRICULTURA, AVICULTURA

6.1.1. Superficie cultivada y producción por año agrícola, según cultivos temporales. Años Agrícolas 2013-2014/2014-2015 .....	187
6.1.2. Superficie y producción por año agrícola, según cultivos permanentes. Años Agrícolas 2013/2014 - 2014-2015.....	188
6.1.3. Superficie cultivada y producción de cultivos temporales, según departamento. Año agrícola 2014-2015.....	189
6.1.4. Superficie y producción de cultivos permanentes, según departamento. Año agrícola 2013-2014.....	194
6.1.5. Precios frutihortícolas a nivel mayorista por mes, según producto. Mercado Central de Abasto de Asunción (DAMA). Año 2015.....	196

### 6.2. GANADERÍA

6.2.1. Existencia de ganado bovino por año, según departamento. Periodo 2012-2015.....	199
6.2.2. Bovinos vacunados contra la fiebre aftosa, rebaños bovinos registrados y población bovina, según departamento. Año 2015 .....	200
6.2.3. Animales sometidos a prueba de diagnóstico de brucelosis, según año y departamento de origen. Periodo 2014-2015.....	201
6.2.4. Bovinos sometidos a prueba de tuberculina, según año y departamento de origen. Periodo 2014-2015 .....	202
6.2.5. Diagnóstico de rabia, según departamento. Año 2015 .....	203
6.2.6. Diagnóstico de rabia, según especie. Año 2015.....	203

## Capítulo VII BANCA, HACIENDA Y SEGUROS

### 7.1. BANCOS

7.1.1. Balanza de Pagos del Paraguay. Presentación normalizada por año, según concepto. Período 2013-2015 .....	207
7.1.2. Operaciones Cambiarias, según mes. Banco Central del Paraguay. Año 2015.....	208
7.1.3. Producto Interno Bruto a precios de comprador por año, según sector económico. Periodo 2010-2015 .....	209
7.1.4. Activos de Reservas Internacionales Netas, según año y mes. Banco Central del Paraguay. Periodo 2014-2015.....	211



## INDICE

7.1.5.	Balance Monetario, según año y mes. Banco Central del Paraguay. Periodo 2014-2015.....	212
7.1.6.	Reservas Internacionales del Banco Central del Paraguay por mes, según partida. Periodo 2013-2014.....	213
7.1.7.	Tipo de Cambio nominal de otras monedas, según año y mes. Período 2014-2015 .....	214
7.1.8.	Sistema Bancario, según año y mes. Banco Central del Paraguay. Período 2014-2015 .....	215
7.1.9.	Depósitos del Sector Privado en el Sistema Bancario, según año y mes. Periodo 2014-2015.....	216
7.1.10.	Tamaño y evolución del Sistema Bancario Nacional, según año. Periodo 2005-2015.....	217
7.1.11.	Estructura de participación en el Sistema Bancario Paraguayo por año, según Entidades Bancarias. Periodo 2008-2015.....	217

### 7.2. ADMINISTRACIÓN CENTRAL

7.2.1.	Ejecución Presupuestaria de los ingresos de la Administración Central por año, según concepto. Periodo 2014-2015 .....	218
7.2.2.	Ejecución Presupuestaria de los gastos de la Administración Central por año, según concepto. Periodo 2014-2015 .....	219
7.2.3.	Situación financiera de la Administración Central por año, según concepto. Periodo 2014-2015. ....	221
7.2.4.	Ejecución Presupuestaria de las Entidades Descentralizadas, según concepto. Año 2015 .....	223
7.2.5.	Ejecución Presupuestaria de las Empresas Públicas, según concepto. Año 2015.....	225

### 7.3. SEGUROS

7.3.1.	Indicadores analíticos del sector asegurador por año. Periodo 2011-2015 .....	227
7.3.2.	Composición de la cartera técnica, según sector. Año 2015 .....	228

## Capítulo VIII COMERCIO

### 8.1. COMERCIO INTERNO

8.1.1.	Índice de Precios al Consumidor por mes, según principales agrupaciones. Área Metropolitana de Asunción. Año 2015 .....	231
8.1.2.	Variación del Índice de Precios al Consumidor, según año y mes. Periodo 2014-2015.....	231
8.1.3.	Índice de Precios del Productor, según año y mes. Periodo 2014-2015 .....	233
8.1.4.	Índice de Precios al Consumidor por mes, según año. Periodo 2004-2015 .....	234

### 8.2. COMERCIO INTERNACIONAL

8.2.1.	Exportaciones Registradas por productos, según año y mes. Periodo 2014-2015.....	235
8.2.2.	Exportaciones Registradas con el MERCOSUR y Resto del Mundo por país, según año y mes. Periodo 2014-2015 .....	237
8.2.3.	Precios internacionales de la soja, el algodón y el petróleo, según año y mes. Periodo 2014-2015 .....	238
8.2.4.	Importaciones por año, según zonas económicas. Periodo 2010-2015 .....	239

## INDICE

8.2.5.	Importaciones por año, según tipo de bienes. Periodo 2010-2015.....	242
8.2.6.	Comercio Exterior del Paraguay con el MERCOSUR y Resto del Mundo. Importaciones por país, según capítulo. Año 2014.....	243
8.2.7.	Comercio Exterior del Paraguay con el MERCOSUR y Resto del Mundo. Importaciones por país, según capítulo. Año 2015.....	245
8.2.8.	Comercio Exterior del Paraguay con el MERCOSUR y Resto del Mundo. Exportaciones por país, según capítulo. Año 2014.....	248
8.2.9.	Comercio Exterior del Paraguay con el MERCOSUR y Resto del Mundo. Exportaciones por país, según capítulo. Año 2015.....	250

### Capítulo IX VIALIDAD, TRANSPORTE Y COMUNICACIÓN

#### 9.1. VIALIDAD

9.1.1.	Rutas Nacionales: Denominación, trayecto y longitud, según ruta. Año 2002.....	255
--------	-----------------------------------------------------------------------------------	-----

#### 9.2. FERROCARRILERO

9.2.1.	Transporte ferroviario: Resumen acumulado de importaciones y exportaciones de productos (en toneladas), según mes. Año 2015.....	255
--------	-------------------------------------------------------------------------------------------------------------------------------------	-----

#### 9.3. FLUVIAL

9.3.1.	Importación y exportación por tipo de transporte, según los distintos puertos controlados por la A.N.N.P. Año 2015.....	256
9.3.2.	Principales rubros de exportación, según productos. Año 2015.....	257
9.3.3.	Servicio Internacional de Carga: Productos importados por tipo de transporte, según grandes grupos y principales puertos. Año 2015.....	258
9.3.4.	Servicio Internacional de Carga: Productos exportados por tipo de transporte, según grandes grupos y principales puertos. Año 2015.....	262
9.3.5.	Tráfico Internacional de buques registrados, según bandera. Puerto de Asunción. Año 2015.....	264
9.3.6.	Tráfico Internacional de buques registrados, según tipo de buque. Puerto de Asunción. Año 2015.....	264

#### 9.4. AÉREO

9.4.1.	Movimiento Aéreo Internacional de pasajeros y cargas por año, según mes. Periodo 2013-2015.....	265
9.4.2.	Movimiento Aéreo Internacional de pasajeros por compañía, según mes. Aeropuerto Internacional "Silvio Petrossi". Año 2015.....	266
9.4.3.	Tráfico Nacional e Internacional de aeronaves por mes, según aeropuerto y tipo de movimiento. Año 2015.....	267

#### 9.5. TELEFÓNICA

9.5.1.	Servicio Telefónico Internacional: Importes y comunicaciones, según mes. Año 2015.....	267
9.5.2.	Resumen comparativo de operaciones registradas por año, según concepto. Periodo 2010-2014.....	268
9.5.3.	Capacidad y ocupación de las centrales de Asunción y ciudades periféricas por categoría, según centrales. Año 2015.....	269

#### 9.6. POSTAL

9.6.1.	Movimiento de Correspondencia Interno, según tipo de servicio y clase. Año 2015.....	270
--------	-----------------------------------------------------------------------------------------	-----

## INDICE

9.6.2.	Movimiento de Correspondencia Internacional, según tipo de servicio y clase. Año 2015.....	271
9.6.3.	Movimiento de Correspondencia Nacional e Internacional, según mes. Año 2015.....	272
9.6.4.	Movimiento de servicios especiales por tipo, según mes. Año 2015.....	272

### Capítulo X SERVICIOS

#### 10.1. ENERGÍA ELÉCTRICA

10.1.1.	Energía eléctrica generada bruta y neta por año, según origen. Periodo 2011-2015.....	275
10.1.2.	Consumo de energía eléctrica bruta y neta por año, según destino. Periodo 2011-2015.....	275
10.1.3.	Energía eléctrica vendida en la capital e interior del país, según categoría. Año 2015.....	276

#### 10.2. AGUA

10.2.1.	Producción y consumo de agua potable, productos químicos y fuerza motriz e instalaciones realizadas en Gran Asunción e Interior del país por año. Periodo 2010-2012 .....	276
10.2.2.	Número de conexiones y de usuarios en Gran Asunción y ciudades del Interior del país. Periodo 2011-2012.....	277
10.2.3.	Producción, distribución y facturación de agua potable del Gran Asunción e Interior del país, según mes. Año 2012 .....	278
10.2.4.	Senasa: Cantidad de prestadoras y conexiones domiciliarias de agua potable, según departamento. Año 2015 .....	279

### Capítulo XI ESTADÍSTICAS MUNICIPALES

#### 11.1. CONSTRUCCIONES Y PATENTES DE VEHÍCULOS

11.1.1.	Municipalidad de Asunción: Construcciones por cantidad, superficie y valor de la obra, según tipo de construcción. Año 2014 .....	283
11.1.2.	Asunción: Infracciones cometidas en accidentes de tránsito por año, según su naturaleza. Año 2015.....	284
11.1.3.	Autovehículos registrados por clase de vehículo, según departamento.....	285

### Capítulo XII ESTADÍSTICAS POLICIALES Y DE ACCIDENTES DE TRÁNSITO

#### 12.1. DOCUMENTOS EXPEDIDOS, VIOLACIÓN, SUICIDIO

12.1.1.	Documentos expedidos por el Departamento de Identificaciones por año y tipo, según mes. Periodo 2014-2015 .....	289
12.1.2.	Coacción y tentativa de coacción sexual por año y sexo, según mes. Periodo 2014-2015.....	290
12.1.3.	Casos de suicidio y tentativa de suicidio por año y sexo, según mes de ocurrencia. Periodo 2014-2015.....	290

## INDICE

### 12.2. ACCIDENTES DE TRÁNSITO

12.2.1. Número de personas afectadas en accidentes de tránsito por gravedad y sexo, según grupos de edad. Año 2014.....	291
12.2.2. Accidentes de tránsito registrados en el Interior del país por tipo de accidente, según año y mes. Periodo 2014-2015.....	291
12.2.3. Accidentes de tránsito registrados en el interior del país por mes, según posibles causas. Periodo 2013-2015. ....	292
12.2.4. Accidentes de tránsito distribuidos por horas en todas las rutas, según mes. Año 2015.....	293
12.2.5. Víctimas en accidentes de tránsito registrados en el Interior del país por gravedad y sexo, según mes. Año 2015.....	294
12.2.6. Víctimas en accidentes de tránsito registrados en Asunción e Interior del país, según mes. Año 2015.....	295
12.2.7. Accidentes de tránsito ocurridos en el Interior del país por día, según mes. Año 2015.....	295
12.2.8. Víctimas en accidentes de tránsito registrados en el Interior del país por gravedad y sexo, según año. Periodo 2005-2015.....	296
12.2.9. Accidentes de tránsito por mes, según ruta y ramal. Año 2015.....	297
12.2.10. Víctimas de siniestros de tránsito protagonizadas por motocicletas en el interior del país por gravedad, sexo y uso de casco, según mes. Año 2015.....	298
12.2.11. Víctimas de siniestros de tránsito protagonizadas por motociclistas en el interior del país por gravedad y sexo según edad. Año 2015.....	298
12.2.12. Víctimas de accidentes de tránsito protagonizadas por motociclistas registradas en el interior del país por mes según año. Periodo 2010-2015.....	299

### 12.3. DELITOS

12.3.1. Denuncias registradas y aclaradas en las Comisarías del país, según tipo de delito. Año 2015.....	300
-----------------------------------------------------------------------------------------------------------	-----

## Capítulo XIII VARIOS

### 13.1. I.N.D.E.R.T.

13.1.1. Cantidad de títulos otorgados y superficie afectada, según departamento. Año 2013.....	305
13.1.2. Nuevas colonias oficiales habilitadas y ampliadas, según departamento, distrito y colonia. Año 2014.....	306

### 13.2. S.N.P.P.

13.2.1. Acciones formativas por número de cursos, horas y sexo de los egresados, según programa. Año 2014.....	308
13.2.2. Acciones formativas por sector económico y número de cursos, horas y egresados, según programa. Año 2014.....	309

## COMENTARIOS GENERALES

### UBICACIÓN GEOGRÁFICA

La República del Paraguay se sitúa en el Hemisferio Sur del Continente Americano, está comprendida entre los paralelos 19° 18' y 27° 3' de latitud Sur y entre los meridianos 54° 15' y 62° 38' Oeste de Greenwich. El trópico de Capricornio pasa casi exactamente sobre la parte media de su territorio.

Sus límites son: al Norte Brasil y Bolivia, al Este Brasil y Argentina, al Sur Argentina y al Oeste Bolivia y Argentina.

### DIVISIÓN TERRITORIAL

El país está dividido por el río Paraguay en dos regiones naturales: la Región Oriental y la Occidental o Chaco. Política y administrativamente el territorio está dividido en diez y siete departamentos, de los cuales catorce se encuentran en la Región Oriental (Concepción, San Pedro, Cordillera, Guairá, Caaguazú, Caazapá, Itapúa, Misiones, Paraguari, Alto Paraná, Central, Ñeembucú, Amambay, Canindeyú); además de Asunción que es la capital del país. En la Región Occidental se encuentran tres departamentos (Presidente Hayes, Boquerón y Alto Paraguay). Los departamentos se subdividen a su vez en distritos y localidades.

### OROGRAFÍA

El sistema orográfico principal del país está conformado por las cordilleras de Amambay, Mbaracayú y Caaguazú, situadas en la Región Oriental. Las dos primeras sirven de límite natural con la República del Brasil y se extienden desde Pedro Juan Caballero en el Norte, con una longitud de 300 km hasta el Salto del Guairá en la margen derecha del río Paraná.

Las laderas cordilleranas cuentan con frondosa vegetación y se encuentran numerosos valles a medida de su desplazamiento hacia el Sur.

La cordillera de Caaguazú ubicada en la parte central de la región sirve como divisoria de las aguas, en vertiente Este al río Paraná y vertiente Oeste al río Paraguay. Se desprenden de ella la sierra de San Joaquín y las cordilleras de Ybyturuzú y San Rafael.

Otro sistema cordillerano secundario ubicado en el centro del país está formado por la cordillera de los Altos, serranías de Ybytypanema y la llamada Cordillerita.

### HIDROGRAFÍA

El río Paraguay es el más importante, es navegable por buques de mayor calado desde su confluencia con el río Paraná hasta Asunción, y por buques medianos desde Asunción hasta Corumbá (Brasil) en el Norte.

El río Paraná constituye el límite Este y Sur del Paraguay, en una extensión de 679 km. Es navegable por embarcación de cualquier tamaño desde su confluencia con el río Paraguay hasta la Represa de Itaipú en el distrito de Hernandarias y desde ésta hasta sus nacientes en el Brasil por embarcaciones menores.

Los principales afluentes del río Paraguay son: el Pilcomayo, con 835 km. de extensión que sirve de límite Sur-este con la República Argentina. Es un río estacionario, con aumento de volumen durante el verano debido a los deshielos en los contrafuertes andinos de Bolivia y gran disminución en invierno; el Ypané que tiene su nacimiento en la cordillera de Amambay y corre de Este a Oeste, siendo poco navegable; el Jejuí, que nace en la cordillera de Mbaracayú y es navegable hasta 200 km. de longitud; el río Tebicuary nace en la cordillera de Ybyturuzú y desemboca al norte de la ciudad de Pilar. Es navegable por embarcaciones menores. Otros afluentes del río Paraguay en su margen izquierda son: Apa, Aquidabán, Manduvirá, Piribebuy, Salado y en la margen derecha el río Negro, San Carlos, Verde y Confuso.

Los afluentes del Paraná son: el Piraty-y, Igurey o Carapá, Monday, Ñacunday, Acaray, todos ellos son cascadas y saltos en su desembocadura, y consecuentemente con potencial energético.

### CLIMATOLOGÍA

El tipo de clima es tropical a subtropical, gobernados por masa de aire tropical y masa de aire polar, con veranos muy cálidos y lluviosos e inviernos con

temperaturas bajas y menos lluviosas. La temperatura media anual es de 24 °C y la máxima media anual es de 29 °C. Existe una marcada diferencia entre la distribución de las precipitaciones en las dos regiones en que se divide el país. En la Región Oriental, la temperatura media anual oscila entre 22 °C y 25 °C, en la Región Occidental, la temperatura media anual es de 25 °C.

El promedio registrado de las precipitaciones es de 2.196 mm, en la Región Oriental y en cambio en la Región Occidental se hacen mínimas con 1.440 mm, en las proximidades de la frontera con Argentina y Bolivia.

## FAUNA Y FLORA

En la Región Oriental se encuentran los mayores bosques. Las especies más importantes y difundidas son el lapacho, timbó, urunday, cedro, curupay, chivato, guatambú, guayaibí, incienso, palo santo, ybyrapytá, quebracho, espinillo, etc. que se emplean en la ebanistería, construcción y durmientes.

El pirí, caraguatá, palmera, tacuara, etc. son también especies corrientes de gran utilidad para construcción de artículos artesanales.

El naranjo agrio es importante fuente industrial, pues de las hojas se extrae el aceite volátil "petit-grain" usado en perfumería.

La fauna silvestre tiene como ejemplares mayores al puma, jaguar (jagueté), tapir, pecarí, oso hormiguero, venado, zorro, carpincho, yacaré, iguana y tortuga. Entre las aves sobresalen el ñandú, garza blanca, cigüeña, tucán, loro, papagayo, charata, perdíz, pato salvaje, etc.; sus ríos son ricos en peces como: dorados, pacús, surubíes, armados, patíes, corvinas, etc.

## POBLACIÓN

Comparando con otros países, la población del país es escasa. Sin embargo, en las últimas décadas ha experimentado un crecimiento importante según los últimos Censos. De acuerdo a los censos de la República, en 1950 la población del Paraguay era 1.328.452 habitantes, en 1962 fue 1.819.103, en 1972 alcanzó a 2.357.955, en 1982 fue de 3.029.830, en 1992 fue de 4.152.588 y en 2002 fue de 5.163.198.

Según las proyecciones del último censo realizado en el 2012, la población paraguaya estimada para el

año 2015 ascendió a 6.755.756 habitantes, con una densidad de 16,6 habitantes por kilómetro cuadrado. El ritmo de crecimiento de la década 2005-2015 fue 1,57%, inferior al del decenio anterior, que fue de 1,88%.

## PRINCIPALES ÍNDICES DEMOGRÁFICOS (2010-2015)

Tasa de crecimiento natural (por mil)	15,71
Tasa bruta de natalidad (por mil)	21,38
Tasa bruta de mortalidad (por mil)	5,67
Tasa de mortalidad infantil (por mil)	26,97
Tasa bruta de reproducción (hijas por mujer)	1,25
Esperanza de vida al nacer:	
Ambos sexos	73,60
Hombres	70,78
Mujeres	76,52

## ASPECTOS ÉTNICOS Y CULTURALES

La población paraguaya se compone de descendientes de españoles y guaraníes y de inmigrantes europeos. El paraguayo es de tez blanca o ligeramente cobriza, de estatura mediana, resistente, sobrio y laborioso. Su hospitalidad es proverbial. Es un país pluricultural y bilingüe. Son idiomas oficiales el castellano y guaraní. El Paraguay es un país de gran tradición Católica Apostólica Romana, pero existe sin embargo completa libertad de cultos.

La educación escolar básica es obligatoria y gratuita. Durante el año 2013 funcionaron 8.285 instituciones de educación escolar básica y 2.580 de educación media; además las universidades Nacional y Católica con sus respectivas facultades y filiales en el interior, y otras privadas actualmente reconocidas en el país.

El número de alumnos matriculados en el año 2013 en la educación escolar básica fue de 1.111.526 y en la educación media de 254.189. La universidad Nacional de Asunción cuenta con 47.517 alumnos matriculados para el año 2015 y la Universidad Católica de Asunción 17.944 para el año 2014. La educación escolar básica indígena cuenta para el año 2013 con 25.142 alumnos matriculados.

## GOBIERNO

El Paraguay es una República Democrática, Unitaria y Representativa, regida por la Constitución Nacional promulgada el 20 de junio de 1992. El Gobierno consta de tres poderes: Legislativo, Ejecutivo y Judicial.



El Poder Legislativo reside en el Congreso Nacional compuesto de dos Cámaras: la de Senadores con 45 miembros y la de Diputados con 80 miembros. El término del mandato parlamentario es de 5 años.

El Poder Ejecutivo es ejercido por el Presidente de la República, electo por votación del pueblo, por un período de cinco años. Es asistido por Ministros Secretarios de Estado.

El Poder Judicial está ejercido por una Corte Suprema de Justicia, integrada por nueve miembros y los tribunales y juzgados que establezcan la Constitución y la Ley.

## SÍMBOLOS

Flor nacional es el Mburucuyá; árbol el Lapacho (Tajy). La moneda nacional es el Guaraní (G.).

SIMBOLOGÍA UTILIZADA EN LOS CUADROS	
...	<i>Sin datos</i>
-	<i>Ningún valor</i>
<b>p</b>	<i>Cifras preliminares</i>
<b>e</b>	<i>Cifras estimadas</i>

4

# Salud y Bienestar Social



CUADRO 4.1.1  
SERVICIOS HOSPITALARIOS POR TIPO,  
SEGÚN INSTITUCIONES DE SALUD. AÑO 2015

INSTITUCIONES DE SALUD	SERVICIOS HOSPITALARIOS								
	Nº DE CAMAS	PACIENTES EGRESADOS	DÍAS DE INTERNACIÓN	DÍAS - CAMAS		MORTALIDAD	NACIMIENTOS	CIRUGÍA MAYOR Y MENOR	CESÁREAS
				DISPONIBLES	OCUPADAS				
<b>XVIII REGIÓN SANITARIA CAPITAL</b>	<b>210</b>	<b>11.341</b>	<b>39.470</b>	<b>76.650</b>	<b>39.208</b>	<b>140</b>	<b>6.359</b>	<b>896</b>	<b>1.646</b>
Hospital Barrio Obrero (Especializado)	71	3.153	12.127	25.915	12.068	60	1.039	603	526
Hospital Trinidad (Especializado)	30	2.788	8.828	10.950	9.344	35	1.957	293	843
Hospital San Pablo (Especializado)	70	4.096	13.889	25.550	14.555	41	2.847	-	-
Loma Pytá (Especializado)	39	1.304	4.626	14.235	3.241	4	516	-	277
<b>HOSPITALES ESPECIALIZADOS</b>	<b>3.303</b>	<b>161.780</b>	<b>761.835</b>	<b>1.215.681</b>	<b>803.800</b>	<b>5.247</b>	<b>15.472</b>	<b>81.228</b>	<b>9.438</b>
Hospital San Jorge	60	3.001	13.785	21.876	11.344	123	-	1.282	-
Instituto de Medicina Tropical	72	2.330	19.379	26.280	20.581	204	-	-	-
Hospital del Cáncer	102	4.495	21.117	37.230	25.311	408	-	2.964	-
Hospital del Quemado	25	315	4.184	9.125	6.502	20	-	502	-
Emergencias Médicas	194	8.538	60.145	70.830	59.921	249	-	9.651	-
Juan Max Boettner	166	3.465	40.909	60.590	45.696	499	-	771	-
Hospital Nacional	462	22.315	146.173	168.524	148.725	1.222	3.200	8.668	1.184
Hospital Pediátrico "Acosta Ñu"	104	9.761	28.581	37.960	32.452	120	-	-	-
Hospital Neuropsiquiátrico	278	-	-	101.470	-	-	-	-	-
Hospital del Indígena	53	521	5.488	19.345	6.298	-	-	-	-
Cruz Roja Paraguaya	75	-	-	33.580	-	-	-	-	2.154
H. General del Dpto de San Pedro	80	6.390	16.904	29.200	17.324	77	1.940	-	570
Hospital de Clínicas	538	45.738	145.479	196.486	147.493	565	2.542	16.529	1.409
Hospital Central FF.AA	219	5.177	22.281	86.870	22.297	137	630	2.600	23
Hospital de Policía "R. Caballero"	65	2.972	12.140	20.562	9.399	64	318	1.055	-
I.P.S. (Hospital Central) <sup>1/</sup>	810	46.762	225.270	295.753	250.457	1.559	6.842	37.206	4.098
<b>INTERIOR (Centros + Puestos de Salud)</b>	<b>3.525</b>	<b>199.818</b>	<b>596.112</b>	<b>1.276.257</b>	<b>568.993</b>	<b>2.881</b>	<b>64.443</b>	<b>31.556</b>	<b>22.592</b>
Concepción	170	10.108	28.035	63.748	27.867	249	3.297	1.441	906
San Pedro	207	9.318	21.695	66.935	21.053	127	3.021	756	914
Cordillera	191	9.450	25.306	66.885	24.542	96	3.316	2.322	896
Guairá	167	9.655	29.280	60.962	27.150	136	2.353	1.372	1.030
Caaguazú	226	13.541	43.812	82.524	44.743	218	4.987	1.534	1.539
Caazapá	126	7.051	18.142	44.419	5.486	94	2.077	473	790
Itapúa	430	23.308	71.399	157.320	66.696	371	5.800	3.510	2.857
Misiones	143	8.365	21.169	52.198	19.818	69	1.665	984	729
Paraguarí	222	10.073	27.772	81.038	28.554	132	2.204	671	788
Alto Paraná	268	19.826	61.976	97.880	59.201	443	6.708	7.090	2.426
Central	677	48.091	153.387	246.967	151.973	543	16.585	6.930	6.413
Ñeembucú	127	2.976	8.901	46.270	8.486	81	542	373	240
Amambay	96	6.942	22.852	34.947	21.837	132	2.345	2.103	652
Canindeyú	69	4.702	9.779	24.889	9.420	9	1.664	553	457
Pdte. Hayes	141	3.307	8.674	51.465	8.644	37	1.129	489	260
Boquerón	29	1.002	3.699	10.495	3.551	4	202	54	43
Alto Paraguay	26	762	764	10.665	764	-	189	5	6
Capital	210	11.341	39.470	76.650	39.208	140	6.359	896	1.646

1/ Datos correspondientes al año 2014.

FUENTES: Ministerio de Salud Pública y Bienestar Social, Hospital de las Fuerzas Armadas, Hospital de Policía, Hospital de Clínicas, I.P.S. (Hospital Central)

## CUADRO 4.1.2. PRINCIPALES CAUSAS DE ENFERMEDADES REGISTRADAS EN LOS SERVICIOS DEL MINISTERIO DE SALUD PÚBLICA Y BIENESTAR SOCIAL POR GRUPOS DE EDAD, SEGÚN ENFERMEDADES. AÑO 2015

ENFERMEDADES	TOTAL	GRUPOS DE EDAD								
		- 1 año	1 - 4	5 - 14	15 - 19	20-39	40-49	50-59	60 y más	Ignorado
Aborto <sup>2/</sup>	756	-	-	7	152	521	66	4	3	3
Accidente de tránsito	1.160	-	-	133	240	472	118	90	55	52
Accidentes en el hogar	2.878	83	408	547	252	741	291	261	288	7
Accidente vascular cerebral	1.251	-	5	2	9	65	103	229	838	-
Adenitis	475	15	110	183	54	74	13	10	14	2
Afecciones cardiovasculares	4.410	75	117	217	177	734	511	692	1.877	10
Alcoholismo agudo	23	-	-	-	-	5	6	5	7	-
Alcoholismo crónico	166	-	1	1	1	26	51	40	46	-
Alergia	17.371	1.102	3.184	4.160	1.531	3.763	1.343	1.044	1.195	49
Amenorrea <sup>2/</sup>	13.612	-	-	294	2.865	8.978	1.238	155	39	43
Anemia (otros tipos)	29.350	1.305	4.389	6.948	2.886	6.578	2.083	1.829	3.280	52
Anemia hemorrágica aguda	30	1	-	5	1	12	5	2	4	-
Anemia parásito nutricional	3.461	95	549	874	376	809	223	182	315	38
Aneurisma	30	1	1	1	1	2	6	3	14	1
Anexitis <sup>2/</sup>	458	-	1	10	75	262	78	23	8	1
Anorexia	757	37	277	290	51	57	6	11	26	2
Arritmia cardíaca	924	2	3	48	60	193	118	129	371	-
Arteriosclerosis	91	-	1	-	-	9	14	17	49	1
Artritis reumatoidea	957	-	2	11	12	172	183	243	331	3
Asma	23.327	657	3.136	6.684	1.640	3.983	1.942	1.992	3.225	68
Bocio	552	1	3	24	26	180	112	123	82	1
Bocio tóxico	411	4	7	16	31	139	87	77	48	2
Cáncer del colon	54	-	-	-	-	2	5	6	40	1
Cáncer del cuello uterino	95	-	-	-	2	28	27	21	16	1
Cáncer de mama <sup>2/</sup>	317	-	-	-	7	58	66	89	94	3
Cáncer del pulmón	77	-	-	-	-	4	4	21	48	-
Cáncer del estómago	30	-	-	-	-	1	3	5	21	-
Candidiasis (Muguet)	4.017	908	433	215	308	1.488	388	168	94	15
Cardiopatía Chagásica	65	-	1	2	1	19	15	16	11	-
Cardiopatía reumática crónica	166	3	8	15	11	34	22	24	49	-
Cardiopatía congénita	67	25	8	13	4	6	4	4	3	-
Cardiopatía reumática aguda	21	-	3	2	-	3	3	4	6	-
Cataratas	596	-	1	1	-	15	33	59	486	1
Cervicitis <sup>2/</sup>	12.356	1	6	72	1.082	7.063	2.306	1.197	571	58
Chagas	6	-	-	-	-	2	1	3	-	-
Cirrosis	124	-	1	-	-	10	27	44	42	-
Colecistitis	815	5	6	10	24	315	178	128	146	3
Colelitiasis	8.155	39	16	70	260	2.944	1.739	1.562	1.521	4
Cólico renal	2.765	75	16	121	238	1.170	481	364	291	9
Conjuntivitis	6.271	979	1.101	1.298	456	1.157	356	389	515	20
Esguince	193	-	4	27	32	69	21	25	14	1
Convulsiones	460	16	46	96	53	145	52	19	32	1
Cuerpo extraño en el oído	430	3	44	95	38	115	48	42	44	1
Cuerpo extraños en las vías aéreas	144	5	73	27	3	15	4	8	7	2
Dengue	2.385	28	91	417	306	927	273	182	155	6
Dermatitis	8.589	1.133	1.869	1.812	657	1.523	524	483	547	41
Desnutrición 1er grado	13.642	4.133	7.461	1.174	277	300	24	22	90	161
Desnutrición 3er grado	2.049	712	986	206	60	41	9	6	25	4
Diabetes	69.376	16	63	430	363	4.154	9.038	20.976	34.286	50
Dismenorrea	4.545	5	9	492	1.067	2.181	554	170	62	5
Distonía neurovegetativa	799	-	-	9	52	302	194	142	98	2
Eclampsia	22	-	-	-	5	16	-	1	-	-
Edema cerebral	1	-	-	-	-	-	-	1	-	-
Embolia	6	-	-	-	-	2	-	1	3	-
Encefalitis	35	1	-	2	3	25	2	2	-	-
Endocarditis bacteriana	1	-	-	-	-	-	-	1	-	-
Enfermedad del pericardio	59	5	5	8	2	13	7	5	14	-

CUADRO 4.1.2 (Continuación) Año 2015

ENFERMEDADES	TOTAL	GRUPOS DE EDAD								
		- 1 año	1 - 4	5 - 14	15 - 19	20-39	40-49	50-59	60 y más	Ignorado
Enfermedad autoinmune (Lupus psoriasis)	166	-	-	8	15	109	11	16	7	-
Enfermedad reumática (reumatismo)	757	-	-	5	7	85	123	174	363	-
Enfermedad de Parkinson	542	-	1	2	3	12	32	102	389	1
Enfisema	105	1	8	8	3	5	7	13	60	-
Epilepsia	4.382	27	152	634	568	1.789	505	369	318	20
Epistaxis	1.595	14	242	630	195	208	66	101	134	5
Erisipela	436	7	16	13	16	83	84	76	139	2
Escabiosis o sarna	4.932	427	1.259	1.463	313	701	241	182	319	27
Escarlatina	85	8	30	44	3	-	-	-	-	-
Esquistosomiasis	3	-	-	1	1	1	-	-	-	-
Estrabismo	325	36	70	127	28	36	10	6	11	1
Estrechez uretral	82	-	1	-	8	19	8	6	40	-
Farmacodependencia	6	-	1	1	-	1	-	1	1	1
Fiebre reumática	600	48	113	177	50	117	32	33	30	-
Fistula anal	59	2	1	2	1	28	7	6	12	-
Flebitis y tromboflebitis	79	-	1	1	4	20	14	13	26	-
Gastritis	18.650	72	250	696	1.570	6.937	2.960	2.906	3.241	18
Giardiasis	2.675	68	811	1.328	178	182	45	24	37	2
Glomérulo nefritis	151	2	10	63	5	37	19	11	4	-
Gonococcia	298	3	4	12	71	149	36	12	11	-
Gota	83	2	1	2	3	14	14	20	27	-
Fracturas	3.043	26	142	579	298	852	289	346	496	15
Hemiplejia	80	1	-	15	3	31	7	5	18	-
Hemorragia del embarazo	177	-	-	9	24	125	12	2	2	3
Hemorragia gastrointestinal	222	11	8	19	16	51	27	21	68	1
Hemorroides	2.545	1	11	40	118	915	523	495	441	1
Hepatitis	73	-	5	8	4	26	8	12	9	1
Hernia	6.340	283	363	473	254	1.386	895	1.079	1.596	11
Herpes genital	487	18	45	35	77	236	28	30	16	2
Herpes simple	7.379	843	2.902	1.694	417	880	192	183	228	40
Herpes zóster	1.512	75	261	253	112	256	108	158	278	11
Hidrocele <sup>1/</sup>	268	52	34	21	10	33	14	34	69	1
Hiperplasia y adenoides prostático <sup>1/</sup>	2.317	-	3	9	6	57	78	472	1.684	8
Hipertensión arterial	304.011	93	213	559	1.060	21.205	46.833	82.346	151.555	147
Hipotensión arterial	1.453	-	2	25	100	472	258	208	388	-
Ictericia	514	381	11	27	14	27	13	18	17	6
Impétigo	1.007	126	406	367	27	39	9	14	12	7
Infarto agudo de miocardio	69	2	8	7	1	12	5	6	28	-
Infección urinaria	7.238	132	382	705	731	2.599	994	821	866	8
Infección puerperal	25	-	-	-	5	18	2	-	-	-
Insolación	46	-	2	12	4	12	7	4	5	-
Insuficiencia cardiaca congestiva	391	-	-	1	2	14	19	53	302	-
Insuficiencia renal aguda	505	53	34	49	28	119	60	51	111	-
Insuficiencia renal crónica	4.507	6	22	289	194	926	767	782	1.521	-
Intoxicación por medicamentos y drogas	184	7	25	29	15	69	14	8	16	1
Intoxicación por plaguicida	12	-	-	2	1	8	-	-	1	-
Ira moderada (neumonía)	13.390	1.293	3.282	2.514	502	1.466	859	936	2.502	36
Ira neumónica grave-bronconeumonía	1.337	163	507	284	41	83	50	61	143	5
Ira no neumonía	349.365	38.833	98.436	100.660	22.746	49.142	14.406	11.118	11.798	2.226
Jaqueca	2.405	-	22	204	259	1.097	376	271	170	6
Lepra	607	-	1	8	30	178	85	151	154	-
Leucemia	204	1	16	121	29	15	5	1	16	-
Litiasis urinaria	4.252	35	49	214	296	1.449	785	704	712	8
Lumbago	32.548	18	60	690	1.675	11.060	6.882	6.165	5.966	32
Mastitis	2.358	-	-	86	384	1.422	264	117	65	20
Meningitis No meningococcida	6	-	1	1	-	2	2	-	-	-
Meningitis bacteriana	26	8	4	1	3	5	1	4	-	-
Miasis	409	30	82	65	21	72	28	40	68	3
Micosis superficial	12.580	615	1.614	2.653	1.413	3.210	1.066	941	1.041	27

CUADRO 4.1.2 (Continuación) Año 2015

ENFERMEDADES	TOTAL	GRUPOS DE EDAD								
		- 1 año	1 - 4	5 - 14	15 - 19	20-39	40-49	50-59	60 y más	Ignorado
Mononucleosis infecciosa	32	1	18	8	1	2	1	1	-	-
Mordedura de perro	1.274	8	150	376	88	239	126	105	179	3
Mordedura de serpiente	41	-	-	3	5	17	2	8	6	-
Neurosis	470	1	2	21	41	141	87	85	92	-
Orquitis <sup>1/</sup>	355	5	11	28	64	111	30	44	57	5
Osteomielitis	237	3	5	52	19	67	26	35	28	2
Otras enfermedades vasculares periféricas	39	-	-	2	-	9	2	7	19	-
Otras enfermedades venéreas	2.571	4	8	46	451	1.489	310	161	102	-
Luxación	1.935	18	32	161	208	702	307	243	259	5
Parálisis facial	638	-	3	45	64	157	91	44	232	2
Parasitosis intestinal	48.971	774	16.758	24.832	2.382	2.391	646	477	510	201
Parotiditis	310	-	72	114	48	54	10	7	2	3
Pediculosis	396	14	61	150	56	73	16	15	11	-
Piodermitis	13.253	1.099	3.893	3.834	933	1.727	611	490	632	34
Pleuresia	14	-	-	1	1	8	3	-	1	-
Pre eclampsia <sup>2/</sup>	656	-	-	1	78	517	58	1	1	-
Prematuridad	867	471	58	7	122	200	8	-	-	1
Prolapso genital <sup>2/</sup>	897	-	-	1	5	58	131	264	437	1
Psicosis	221	-	-	9	16	77	38	33	46	2
Quemaduras	6.918	117	1.357	959	527	1.584	696	763	747	168
Retraso mental	144	-	4	32	21	60	12	8	6	1
Rubeola	6	1	2	1	1	1	-	-	-	-
Septicemia	122	31	7	18	10	24	10	3	19	-
Sida	316	4	4	20	45	202	20	11	9	1
Sífilis congénita	113	54	4	1	9	30	5	7	2	1
Sífilis en embarazadas <sup>2/</sup>	113	-	-	1	26	80	5	1	-	-
Sífilis otros	1.382	19	3	20	207	868	127	82	54	2
Síndrome de climaterio <sup>2/</sup>	2.102	-	-	5	6	116	1.088	765	122	-
Síndrome nefrótico	174	16	65	65	4	14	5	1	4	-
Sordera	1.497	4	45	148	76	294	170	214	536	10
Torticólis	25	-	1	1	2	13	2	3	3	-
Toxoplasmosis	97	11	5	7	15	44	10	5	-	-
Tricomoniiasis	1.473	1	1	21	204	858	251	95	42	-
Tuberculosis	2.821	15	54	115	217	1.108	399	415	497	1
Tumores benignos	4.203	47	85	216	207	1.254	1.314	648	425	7
Úlcera duodenal	23	-	-	1	1	3	2	7	9	-
Úlcera gástrica	161	3	1	1	1	29	25	35	65	1
Uretritis No gonocócica	40	-	-	-	5	18	7	5	5	-
Varicela	2.555	242	721	1.171	174	179	32	8	15	13
Varices	1.075	1	-	9	26	190	196	260	389	4
Enfermedad de la c bucal - prótesis	950	15	7	20	18	220	173	199	296	2
Enfermedad de la c bucal - endodoncia	40.643	92	501	9.525	7.402	15.492	3.488	2.266	1.815	62
Enfermedad de la c bucal - operatoria	284.706	262	6.178	75.571	57.615	104.117	19.047	12.156	9.060	700
Enfermedad de la c bucal - periodoncia	31.751	32	433	4.196	5.601	13.683	3.089	2.454	2.222	41
Enfermedad de la c bucal - ortodoncia	6.621	3	11	3.108	2.248	1.072	99	31	35	14
Enfermedad de la c bucal - cirugía	61.733	8	250	16.424	9.652	22.023	5.126	3.991	4.145	114
Enfermedad de la c bucal - preventiva	7.165	14	181	1.992	1.137	2.803	430	282	312	14
Problemas con hechos negativos en niñez	275	-	12	143	51	52	4	5	2	6
Otros problemas en la crianza del niño	440	4	35	114	7	207	37	27	6	3
Otros problemas con grupo de apoyo	2.269	40	91	410	244	873	277	205	117	12
Violencia intrafamiliar y de género	255	-	10	103	30	69	19	14	7	3
Inmunización	46.346	12.523	13.046	5.594	2.314	7.136	1.687	1.413	2.595	38
Enfermedades infecciosas intestinales	38.110	4.172	11.114	8.549	2.132	5.941	1.856	1.651	2.518	177
Resto de causas	2.563.488	195.325	292.370	321.719	246.093	867.701	238.669	177.384	216.493	7.734

1/ Hombres.

2/ Mujeres.

FUENTE: Ministerio de Salud Pública y Bienestar Social

### CUADRO 4.1.3. DEFUNCIONES POR GRUPOS DE EDAD, SEGÚN CAUSAS DE MUERTE. AÑO 2014

CÓDIGO	CAUSAS DE MUERTE	TOTAL	GRUPOS DE EDAD							IGNORADO	
			- 1 año	1 - 4	5 - 14	15 - 19	20 - 39	40 - 49	50 - 59		60 y más
<b>TOTAL</b>		<b>26.975</b>	<b>1.636</b>	<b>251</b>	<b>318</b>	<b>506</b>	<b>2.385</b>	<b>1.811</b>	<b>3.117</b>	<b>16.880</b>	<b>71</b>
(A00-B99)	Ciertas enfermedades infecciosas y parasitarias	895	82	29	15	13	180	114	118	343	1
(C00-D48)	Tumores (neoplasias)	4.061	6	20	44	30	261	394	720	2.578	8
(D50-D89)	Enfermedades de la sangre y de los órganos hematopoyéticos, y trastornos que afectan el mecanismo de la inmunidad	179	14	11	3	5	15	9	23	99	-
(E00-E90)	Enfermedades endocrinas, nutricionales y metabólicas	2.832	39	27	14	10	78	142	386	2.134	2
(F00-F99)	Trastornos mentales y del comportamiento	320	-	-	-	1	24	41	82	172	-
(G00-G99)	Enfermedades del sistema nervioso	401	26	20	33	14	57	31	26	194	-
(H00-H59)	Enfermedades del ojo y sus anexos	2	-	1	1	-	-	-	-	-	-
(H60-H95)	Enfermedades del oído y de la apófisis mastoideas	1	1	-	-	-	-	-	-	-	-
(I00-I99)	Enfermedades del sistema circulatorio	6.779	2	3	11	12	142	340	757	5.498	14
(J00-J99)	Enfermedades del sistema respiratorio	1.667	86	37	16	16	66	48	100	1.295	3
(K00-K93)	Enfermedades del sistema digestivo	1.207	7	6	8	11	69	116	202	783	5
(L00-L99)	Enfermedades de la piel y del subcutáneo	66	-	-	1	1	1	3	3	57	-
(M00-M99)	Enfermedades del sistema osteomuscular y del tejido conjuntivo	190	1	4	5	10	36	23	30	81	-
(N00-N99)	Enfermedades del sistema genitourinario	898	3	1	6	4	47	36	87	714	-
(O00-O99)	Embarazo, parto y puerperio	71	-	-	-	10	56	5	-	-	-
(P00-P96)	Ciertas afecciones originadas en el periodo perinatal	845	843	1	1	-	-	-	-	-	-
(Q00-Q99)	Malformaciones congénitas, deformidades y anomalías cromosómicas	549	449	27	20	5	17	9	11	11	-
(R00-R99)	Síntomas, signos y hallazgos anormales clínicos y de laboratorio, no clasificados en otra parte	2.890	51	11	12	15	115	127	246	2.296	17
(V01-Y98)	Causas externas de morbilidad y mortalidad	3.122	26	53	128	349	1.221	373	326	625	21

FUENTE: Capítulos de la Clasificación Estadística Internacional de Enfermedades y Problemas relacionados con la Salud (10ma Revisión).  
Ministerio de Salud Pública y Bienestar Social

## VACUNACIONES REGISTRADAS EN LOS CENTROS Y PUESTOS DE SALUD POR TIPO, SEGÚN GRUPOS DE EDAD Y DOSIS. AÑO 2012



GRUPOS DE EDAD Y DOSIS	ANTIPIOLIO	PENTA	S.P.R.	DPT	BCG	ROTA	PCV10	TD	ANTI AMARIL- LICA	S.R.	NEUMO 23	INFLUENZA
<b>TOTAL DOSIS APLICADAS</b>	<b>541.427</b>	<b>344.790</b>	<b>205.054</b>	<b>204.448</b>	<b>112.444</b>	<b>217.067</b>	<b>380.501</b>	<b>922.186</b>	<b>147.923</b>	<b>5.913</b>	<b>226.064</b>	<b>968.248</b>
<b>ESQUEMA BÁSICO</b>												
<b>MENOR DE 1 AÑO</b>	<b>336.101</b>	<b>336.358</b>	-	-	<b>111.919</b>	<b>217.067</b>	<b>258.582</b>	-	-	-	-	<b>62.697</b>
Primera Dosis	113.716	113.753	-	-	111.919	110.690	147.035	-	-	-	-	41.489
Segunda Dosis	111.721	111.873	-	-	-	106.377	111.547	-	-	-	-	21.208
Tercera Dosis	110.621	110.732	-	-	-	-	-	-	-	-	-	-
Refuerzo	43	-	-	-	-	-	-	-	-	-	-	-
<b>DE 1 AÑO</b>	<b>97.804</b>	<b>4.719</b>	<b>109.925</b>	<b>92.598</b>	<b>218</b>	-	<b>121.919</b>	-	<b>50.939</b>	-	-	<b>85.061</b>
Primera Dosis	521	524	-	-	218	-	-	-	50.939	-	-	40.560
Segunda Dosis	1.174	1.165	-	-	-	-	-	-	-	-	-	31.002
Tercera Dosis	3.076	3.030	-	-	-	-	-	-	-	-	-	13.499
Refuerzo	89.033	-	109.925	92.598	-	-	121.919	-	-	-	-	-
<b>MUJERES EN EDAD FÉRTIL (15-49 AÑOS)</b>												
Primera Dosis	-	-	-	-	-	-	-	301.831	-	-	-	-
Segunda Dosis	-	-	-	-	-	-	-	97.461	-	-	-	-
Tercera Dosis	-	-	-	-	-	-	-	85.096	-	-	-	-
Cuarta Dosis	-	-	-	-	-	-	-	55.678	-	-	-	-
Quinta Dosis	-	-	-	-	-	-	-	31.470	-	-	-	-
Refuerzo	-	-	-	-	-	-	-	32.126	-	-	-	-
<b>ESQUEMA COMPLEMENTARIO</b>												
<b>DE 2 A 4 AÑOS</b>	<b>107.522</b>	<b>3.713</b>	<b>95.129</b>	<b>104.061</b>	<b>307</b>	-	-	-	<b>21.287</b>	-	<b>11.255</b>	<b>85.713</b>
Primera Dosis	704	729	-	-	307	-	-	-	21.287	-	11.255	15.484
Segunda Dosis	1.153	1.137	-	-	-	-	-	-	-	-	-	16.782
Tercera Dosis	1.908	1.847	-	-	-	-	-	-	-	-	-	19.085
Primer Refuerzo	12.466	-	3.600	13.483	-	-	-	-	-	-	-	34.362
Segundo Refuerzo (a los 4 años)	91.291	-	91.529	90.578	-	-	-	-	-	-	-	-
<b>OTRAS EDADES</b>	-	-	-	<b>7.789</b>	-	-	-	<b>620.355</b>	<b>75.697</b>	<b>5.913</b>	<b>214.809</b>	<b>734.777</b>
Primera Dosis	-	-	-	993	-	-	-	217.960	75.697	5.913	-	-
Segunda Dosis	-	-	-	476	-	-	-	179.862	-	-	-	-
Tercera Dosis	-	-	-	235	-	-	-	94.766	-	-	-	-
Cuarta Dosis	-	-	-	-	-	-	-	54.428	-	-	-	-
Quinta Dosis	-	-	-	-	-	-	-	73.339	-	-	-	-
Primer Refuerzo	-	-	-	929	-	-	-	-	-	-	214.809	734.777
Segundo Refuerzo	-	-	-	5.156	-	-	-	-	-	-	-	-

**Penta:** Vacuna contra la meningitis.

**S.P.R.:** Vacuna contra el sarampión, papera y rubéola.

**D.P.T.:** Vacuna contra la difteria, tétanos y tos ferina.

**B.C.G.:** Vacuna contra la tuberculosis.

**ROTA:** Vacuna contra el rotavirus.

**PC-V10:** Vacuna contra el neumococo.

**T.D.:** Vacuna contra el tétanos y difteria.

**S.R.:** Vacuna contra el sarampión y rubéola.

**FUENTE:** Departamento de Bioestadística. Servicios Prestados. Ministerio de Salud Pública y Bienestar Social



## VACUNACIONES REGISTRADAS EN EL PAÍS. AÑO 2012

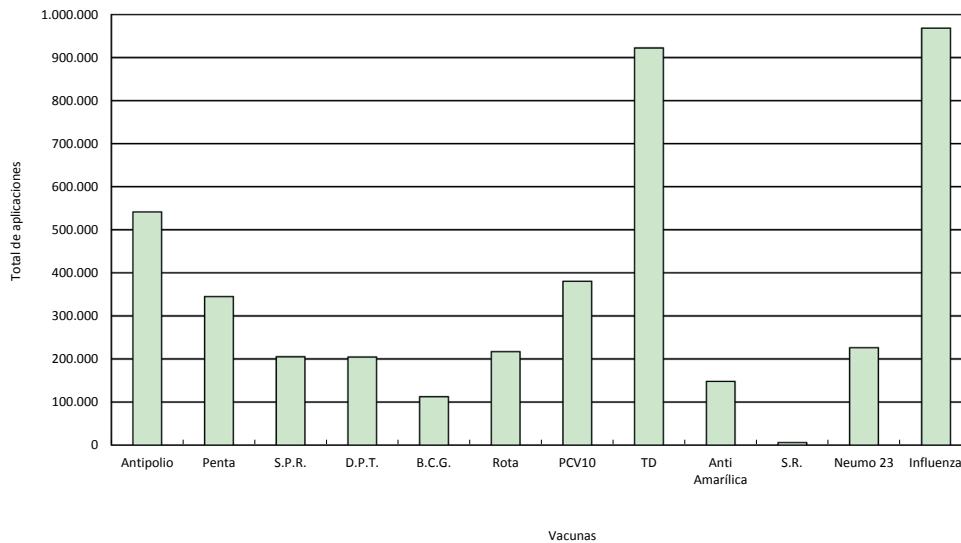

Cuadro 4.1.4

## CUADRO 4.1.5. ENFERMEDADES TRANSMISIBLES DE NOTIFICACIÓN OBLIGATORIA POR AÑO. PERIODO 2013-2015

ENFERMEDADES	AÑO		
	2013	2014	2015
<b>TOTAL</b>	<b>139.417</b>	<b>8.514</b>	<b>19.272</b>
<b>I- CON PROGRAMAS</b>	<b>136.470</b>	<b>5.457</b>	<b>16.131</b>
Paludismo	11	8	7
Parálisis Aguda Fláccida	18	15	25
Tos Convulsa	81	96	30
Tétanos Neonatales	-	-	-
Tétanos Otras Edades	6	5	3
Rabia Humana	-	-	-
Rabia Canina	-	2	1
Dengue	133.718	2.601	15.353
Chagas Agudo	2	5	1
Chagas Crónico	2.634	2.725	711
<b>II- SIN PROGRAMAS</b>	<b>306</b>	<b>275</b>	<b>267</b>
Meningitis Meningocócica	13	7	10
Rubeola	-	-	-
Fiebre Tifoidea	-	1	-
Intoxicación Alimentaria	16	6	-
Leishmaniasis Visceral	107	116	85
Parotiditis	170	145	172
<b>III- OTRAS ENFERMEDADES</b>	<b>327</b>	<b>372</b>	<b>354</b>
Intoxicación con Plaguicida	224	226	174
Accidentes Ofídicos	103	146	180
Brucelosis	-	-	-
Leptospirosis	-	-	-
<b>IV- ENFERMEDADES EMERGENTES</b>	<b>2.314</b>	<b>2.410</b>	<b>2.520</b>
Hantavirus	2	12	11
Tuberculosis todas formas	1.998	1.997	2.086
VIH <sup>1/</sup>	314	401	423
Lepra	-	-	-
Meningitis Tuberculosa	-	-	-

1/ Datos extraídos del Informe de la Situación Epidemiológica del VIH en el Paraguay. Programa Nacional de Control VIH/Sida/ITS. Años 2013/2014/2015.

**CUADRO 4.1.6.**  
**DISTRIBUCIÓN DEL NÚMERO DE ESTABLECIMIENTOS, SEGÚN REGIONES SANITARIAS.**  
**AÑOS 2013 Y 2015**

REGIÓN SANITARIA	2013	2015 <sup>1/</sup>										
		TOTAL	HOSPITA- LES REGIO- NALES	CENTROS DE SALUD	PUESTOS DE SALUD	HOSPITA- LES DISTRI- TALES	HOSPITALES ESPECIALI- ZADOS	CENTROS ESPECIALI- ZADOS	DISPENSA- RIOS	UNIDAD DE SALUD FAMILIAR	HOSPITAL MATERNO INFANTIL	HOSPITAL GENERAL
<b>TOTAL PAÍS</b>	<b>1.359</b>	<b>1.404</b>	<b>17</b>	<b>97</b>	<b>378</b>	<b>37</b>	<b>4</b>	<b>11</b>	<b>53</b>	<b>795</b>	<b>10</b>	<b>2</b>
Asunción	65	59	-	9	7	-	-	6	-	33	3	1
Concepción	68	74	1	4	15	1	-	-	4	48	1	-
San Pedro	130	137	1	5	60	2	-	-	-	68	-	1
Cordillera	67	70	1	11	13	2	-	-	-	43	-	-
Guairá	80	87	1	8	19	1	-	2	-	56	-	-
Caaguazú	85	85	1	5	28	4	-	-	3	44	-	-
Caazapá	68	68	1	7	9	2	-	-	-	49	-	-
Itapúa	106	108	1	12	33	2	-	-	-	59	1	-
Misiones	69	68	1	7	22	2	-	-	-	36	-	-
Paraguarí	82	76	1	9	14	4	-	1	-	47	-	-
Alto Paraná	131	129	1	7	27	4	-	-	13	77	-	-
Central	145	144	1	6	14	8	4	2	1	104	4	-
Ñeembucú	62	72	1	-	45	1	-	-	-	25	-	-
Amambay	25	24	1	-	0	2	-	-	-	21	-	-
Canindeyú	80	93	1	2	33	1	-	-	8	48	-	-
Pdte. Hayes	57	57	1	3	17	1	-	-	17	18	-	-
Alto Paraguay	26	22	1	2	7	-	-	-	4	8	-	-
Boquerón	29	31	1	-	15	-	-	-	3	11	1	-

1/ Incluye servicios de salud cerrados.

FUENTE: Departamento de Bioestadística del Ministerio de Salud Pública y Bienestar Social

**CUADRO 4.1.7.**  
**TASA DE MORTALIDAD MATERNA POR AÑO, SEGÚN CAUSAS**  
**(tasa registrada x 100.000 nacidos vivos). PERIODO 2009-2014**

CAUSAS	AÑO					
	2009	2010	2011	2012	2013	2014
<b>TOTAL GENERAL</b>	<b>125,3</b>	<b>100,8</b>	<b>88,9</b>	<b>84,8</b>	<b>96,3</b>	<b>64,0</b>
1. Aborto	22,5	26,7	19,8	13,8	18,7	13,3
2. Toxemia	24,5	16,8	18,0	16,6	18,7	15,1
3. Hemorragia	20,6	24,7	18,0	19,4	18,7	15,1
4. Sepsis	7,8	6,9	1,9	1,8	0,0	3,6
5. Sida	0,0	2,0	0,0	0,9	2,8	0,9
6. Tétanos Obstétrico	0,0	0,0	0,0	0,0	0,0	0,0
7. Otras complicaciones del embarazo, parto y puerperio	49,9	23,7	31,2	32,3	37,4	16,0

FUENTE: Indicadores de Mortalidad. Dirección de Bioestadística del Ministerio Salud Pública y Bienestar Social

CUADRO 4.1.8.  
HOSPITAL DE CLÍNICAS: SERVICIOS HOSPITALARIOS POR ACTIVIDADES, SEGÚN SERVICIOS. AÑO 2015

SERVICIOS	ACTIVIDADES													GIRO DE CAMA	
	INGRESOS			EGRESOS			DÍAS DE INTERNACIÓN		DÍAS - CAMAS		PORCENTAJE DE OCUPACIÓN	PROMEDIO DÍAS DE INTERNACIÓN	TASA DE MORTALIDAD		PROMEDIO DE CAMAS DISPONIBLES
	TOTAL	VIVOS	FALLECIDOS	TOTAL	VIVOS	FALLECIDOS	DISPONIBLES	OCUPADAS							
<b>TOTAL</b>	<b>45.983</b>	<b>45.738</b>	<b>45.173</b>	<b>565</b>	<b>145.479</b>	<b>196.486</b>	<b>147.493</b>	<b>75,1</b>	<b>3,2</b>	<b>1,2</b>	<b>538</b>	<b>85</b>			
Clinica Médica	2.477	2.443	2.304	139	27.073	32.272	28.361	87,9	11,1	5,7	88	28			
Gineco Obstetricia	3.877	3.862	3.862	-	13.490	25.432	14.899	58,6	3,5	0,0	70	55			
Clinica Quirúrgica	2.417	2.378	2.351	27	14.358	25.364	16.219	63,9	6,0	1,1	69	34			
Urología	1.047	1.028	1.025	3	4.238	10.720	6.902	64,4	4,1	0,3	29	35			
Pediatría	6.895	6.887	6.868	19	24.672	30.295	23.982	79,2	3,6	0,3	83	83			
Otorrinolaringología	1.369	1.369	1.369	-	3.923	7.300	4.014	55,0	2,9	0,0	20	68			
Ortopedia y Traumatología	1.553	1.549	1.549	-	6.618	12.428	7.773	62,5	4,3	0,0	34	45			
Neumonología	223	223	213	10	2.374	4.308	2.492	57,8	10,6	4,5	12	19			
Emergencias	24.424	24.296	24.065	231	36.275	25.552	24.016	94,0	1,5	1,0	70	347			
Psiquiatría	157	162	162	-	1.997	3.650	2.083	57,1	12,3	0,0	10	16			
<b>OTROS SERVICIOS</b>	<b>1.544</b>	<b>1.541</b>	<b>1.405</b>	<b>136</b>	<b>10.461</b>	<b>19.165</b>	<b>16.752</b>	<b>87,4</b>	<b>6,8</b>	<b>8,8</b>	<b>53</b>	<b>29</b>			
Neonatología	719	718	705	13	4.042	10.950	9.790	86,3	5,6	1,8	30	24			
Terapia Intensiva Pediatría	405	400	365	35	3.383	4.930	4.073	81,9	8,5	8,8	14	30			
Terapia Intensiva Adultos	420	423	335	88	3.036	3.285	2.889	90,5	7,2	20,8	9	47			

FUENTE: Hospital de Clínicas y Centro Materno Infantil de la Universidad Nacional de Asunción

### CUADRO 4.1.9. HOSPITAL DE CLÍNICAS: CONSULTAS EXTERNAS POR MES, SEGÚN SERVICIOS. AÑO 2015

SERVICIOS	TOTAL	MES											
		ENE.	FEB.	MAR.	ABR.	MAY.	JUN.	JUL.	AGO.	SET.	OCT.	NOV.	DIC.
<b>TOTAL</b>	<b>435.973</b>	<b>36.544</b>	<b>35.107</b>	<b>41.995</b>	<b>37.516</b>	<b>36.105</b>	<b>40.747</b>	<b>38.169</b>	<b>36.938</b>	<b>36.705</b>	<b>38.772</b>	<b>27.745</b>	<b>29.630</b>
1ª Cátedra Clínica Médica	12.975	1.208	1.116	1.517	1.308	1.059	1.360	1.364	850	958	1.088	601	546
2ª Cátedra Clínica Médica	12.593	1.117	1.083	1.152	1.100	867	1.135	1.211	1.140	1.110	1.240	697	741
Servicio de Semiología Médica	12.340	1.291	1.228	1.641	1.119	826	1.028	992	963	896	1.086	510	760
Servicio de Oftalmología	48.645	4.229	4.199	4.744	4.095	3.728	4.247	4.272	4.184	4.358	4.717	2.642	3.230
2ª Cátedra Clínica Quirúrgica	4.350	260	363	488	334	429	408	273	382	413	374	300	326
Servicio de Urología	5.415	444	433	531	554	478	546	496	451	405	463	282	332
Servicio de Pediatría <sup>1/</sup>	81.269	7.065	6.566	8.094	7.032	6.684	7.783	7.028	7.160	6.868	7.077	4.750	5.162
Servicio de Gineco-Obstetricia <sup>1/</sup>	39.194	3.390	3.210	3.604	3.252	3.313	3.706	3.417	3.548	3.339	3.683	2.203	2.529
Servicio de Otorrinolaringología	25.662	2.434	2.314	2.495	2.207	2.240	2.378	1.882	2.137	2.134	2.312	1.465	1.664
1ª Cátedra Clínica Quirúrgica	4.440	324	449	452	347	335	393	364	421	406	403	207	339
Servicio de Ortopedia y Traumatología	10.777	800	762	962	850	902	861	908	1.067	1.136	1.187	632	710
Servicio de Neumología	2.625	232	174	220	204	228	273	267	258	242	180	242	105
Servicio de Dermatología	10.114	822	975	906	911	667	843	829	939	920	806	644	852
Servicio de Emergencias	76.997	6.379	5.399	6.489	6.499	6.418	7.073	6.564	5.454	6.318	6.473	7.070	6.861
Departamento de Neurocirugía	8.302	660	605	723	669	747	754	677	631	699	754	700	683
Departamento de Higiene, Seguridad y Medicina del Trabajo	5.071	305	305	492	349	373	619	654	505	361	475	324	309
Departamento de Medicina Familiar	9.289	754	782	992	762	700	989	924	903	783	709	471	520
Departamento de Oncología	2.802	257	266	256	345	219	206	234	225	236	212	163	183
Servicio de Kinesiología	14.280	1.129	1.258	1.242	1.196	1.407	1.373	1.289	1.305	1.044	1.406	892	739
Servicio de Psiquiatría	10.153	783	909	1.156	995	1.039	1.072	929	805	829	708	461	467
Departamento de Reumatología	6.645	508	329	816	568	520	635	473	648	545	612	547	444
Departamento de Nefrología	3.434	274	244	272	321	285	314	338	386	314	221	183	282
Departamento Central de Anestesiología	4.297	384	362	426	352	340	404	395	388	395	404	216	231
Centro Nacional de Diagnóstico Neurológico	4.140	158	294	456	319	379	361	349	337	350	395	404	338
Mastología	4.281	437	466	375	375	443	430	387	359	220	420	209	160
Departamento de Cardiología	3.810	149	291	402	408	304	317	291	333	338	415	236	326
Departamento de Hematología	6.064	499	521	560	568	582	635	567	578	538	405	191	420
Departamento de Gastroenterología	2.696	132	105	243	209	230	260	501	228	195	266	192	135
Departamento de Obesidad	3.313	120	99	289	268	363	344	294	353	355	281	311	236

1/ Centro Materno Infantil.

FUENTE: Hospital de Clínicas y Centro Materno Infantil de la Universidad Nacional de Asunción

CUADRO 4.1.10.  
HOSPITAL DE CLÍNICAS: INTERVENCIONES QUIRÚRGICAS POR SERVICIOS, SEGÚN MES. AÑO 2015

MES	SERVICIOS													
	I CÁTEDRA DE CLÍNICA QUIRÚRGICA <sup>1/</sup>	II CÁTEDRA DE CLÍNICA QUIRÚRGICA <sup>1/</sup>	SERVICIO DE OTORRINO-LARINGOLOGÍA <sup>1/</sup>	SERVICIO DE UROLOGÍA <sup>1/</sup>	SERVICIO DE ORTOPEDIA Y TRAUMATOLOGÍA <sup>1/</sup>	DEPARTAMEN-TO DE NEUROCIRUGÍA <sup>1/</sup>	DEPARTAMEN-TO DE CIRUGÍA CARDIACA	SERVICIO DE OFTALMOLOGÍA	SERVICIO DE MASTOLOGÍA	SERVICIO DE PEDIATRÍA <sup>2/</sup>	SERVICIO DE GINECOLO-GÍA <sup>2/</sup>	SERVICIO DE OBSTETRICIA <sup>2/</sup>	TRANSPLAN-TE RENAL	SERVICIO DE DERMATOLOGÍA
<b>TOTAL</b>	<b>1.547</b>	<b>1.860</b>	<b>990</b>	<b>691</b>	<b>1.703</b>	<b>415</b>	<b>34</b>	<b>2.153</b>	<b>247</b>	<b>1.191</b>	<b>1.147</b>	<b>1.343</b>	<b>21</b>	<b>3.187</b>
Enero	113	147	75	69	183	34	-	182	26	162	95	135	3	263
Febrero	116	135	82	53	120	36	2	170	19	124	76	125	1	288
Marzo	134	180	89	65	162	44	3	232	26	135	113	133	4	269
Abril	136	168	76	53	135	34	4	152	23	127	125	128	2	176
Mayo	126	170	79	56	141	36	2	174	21	133	125	91	1	249
Junio	157	162	98	59	152	39	6	219	32	149	105	125	2	316
Julio	141	171	72	54	180	19	1	158	23	136	108	128	3	336
Agosto	144	180	92	62	156	29	6	173	20	118	136	113	3	319
Septiembre	127	166	87	76	161	35	4	220	12	60	60	106	-	303
Octubre	146	136	105	68	135	35	2	214	20	13	76	99	-	294
Noviembre	95	113	57	27	79	37	4	144	12	17	56	68	2	210
Diciembre	112	132	78	49	99	37	-	115	13	17	72	92	-	164

1/ Corresponde a las cirugías realizadas en Pabellón Quirúrgico.

2/ Centro Materno Infantil.

FUENTE: Hospital de Clínicas y Centro Materno Infantil de la Universidad Nacional de Asunción

## HOSPITAL DE CLÍNICAS: INTERVENCIONES QUIRÚRGICAS POR SERVICIO. AÑO 2015

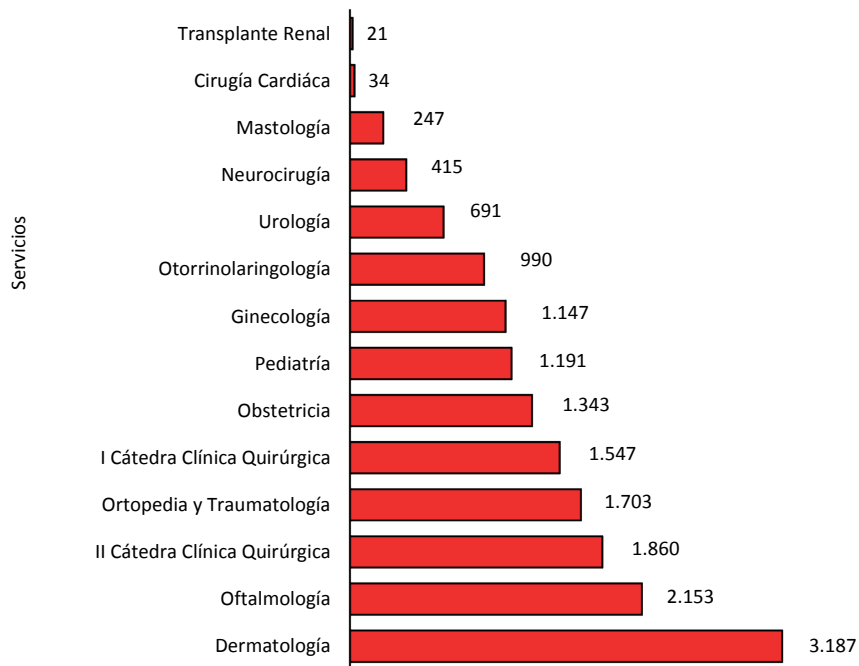

Cuadro 4.1.10

### CUADRO 4.1.11. HOSPITAL DE POLICÍA: CONSULTAS MÉDICAS POR MES, SEGÚN ESPECIALIDAD. AÑO 2015

ESPECIALIDAD	TOTAL	MES											
		ENE.	FEB.	MAR.	ABR.	MAY.	JUN.	JUL.	AGO.	SET.	OCT.	NOV.	DIC.
<b>TOTAL</b>	<b>90.930</b>	<b>5.458</b>	<b>6.739</b>	<b>8.511</b>	<b>7.571</b>	<b>8.451</b>	<b>8.398</b>	<b>8.550</b>	<b>8.304</b>	<b>8.102</b>	<b>7.890</b>	<b>7.030</b>	<b>5.926</b>
Alergia	1.340	115	52	107	146	115	117	117	132	126	118	166	29
Cardiología	7.472	381	706	679	555	1.504	766	623	531	393	553	551	230
Cirugía Infantil	219	-	32	31	26	15	17	13	28	14	18	10	15
Cirugía General	878	-	20	-	126	127	51	115	135	98	98	86	22
Cirugía Plástica	227	-	32	12	21	15	19	23	22	18	27	22	16
Cirugía Vascular	97	18	-	-	4	7	21	2	10	16	-	-	19
Clínica Médica	18.877	1.095	1.367	1.684	1.487	1.732	1.959	1.839	1.892	1.689	1.715	1.299	1.119
Coloproctología	923	60	39	77	82	64	126	102	97	90	50	69	67
Dermatología	1.646	154	150	155	149	108	138	138	110	158	126	126	134
Diabetes y Obesidad	815	-	-	-	44	107	105	102	81	115	89	65	107
Endocrinología	633	33	47	51	44	36	50	43	64	59	75	69	62
Fonoaudiología	677	9	-	85	7	74	77	34	68	56	92	75	100
Gastroenterología	1.028	34	88	129	18	110	118	114	104	62	83	93	75
Geriatría	673	-	10	70	-	88	92	50	65	73	77	63	85
Gineco-Obstetricia	7.416	567	538	643	599	538	551	638	713	574	609	767	679
Hematología	46	-	-	-	-	-	16	-	-	-	30	-	-
Mastología	211	-	7	-	16	8	-	10	10	34	88	38	-
Nefrología	974	38	22	16	137	74	103	138	109	113	26	101	97
Neumología	594	45	34	75	86	14	42	72	67	73	59	23	4
Neurología	1.557	68	51	76	153	122	143	163	183	169	184	132	113
Nutrición	8.905	650	711	899	658	672	697	899	740	925	671	707	676
Oftalmología	4.163	202	513	456	405	290	291	352	313	380	367	345	249
Oncología	5	-	-	-	5	-	-	-	-	-	-	-	-
Ortopedia y Traumatología	8.270	533	502	627	678	763	735	793	706	779	826	809	519
Otorrinolaringología	3.763	235	130	325	291	296	365	328	373	441	386	299	294
Pediatría	9.756	678	890	1.271	917	725	878	1.005	871	726	745	467	583
Planificación Familiar	1.102	65	185	136	107	125	143	90	90	82	24	40	15
Psicología	3.369	206	254	350	342	289	289	307	301	305	264	232	230
Psicopedagogía	740	22	49	102	65	74	88	61	66	57	79	50	27
Psiquiatría	902	49	45	100	71	79	80	55	82	94	73	90	84
Terapia del dolor	286	27	50	15	11	58	54	2	20	17	22	9	1
Reumatología	582	-	-	96	62	19	22	68	50	81	56	59	69
Urología	2.784	174	215	244	259	203	245	254	271	285	260	168	206

FUENTE: Hospital de Policía "Rigoberto Caballero"

CUADRO 4.1.12.  
HOSPITAL DE POLICÍA: SERVICIOS REALIZADOS POR MES, SEGÚN TIPO DE SERVICIO Y VACUNACIONES. AÑO 2015

TIPO DE SERVICIO Y VACUNACIONES	TOTAL	M E S											
		ENE.	FEB.	MAR.	ABR.	MAY.	JUN.	JUL.	AGO.	SET.	OCT.	NOV.	DIC.
<b>BANCO DE SANGRE</b>	<b>1.711</b>	<b>131</b>	<b>138</b>	<b>133</b>	<b>121</b>	<b>90</b>	<b>124</b>	<b>154</b>	<b>179</b>	<b>250</b>	<b>145</b>	<b>130</b>	<b>116</b>
Pacientes transfundidos	594	32	53	55	42	29	40	67	92	69	49	29	37
Tipificación de sangre	1.117	99	85	78	79	61	84	87	87	181	96	101	79
<b>SERVICIO DE URGENCIA<sup>1/</sup></b>	<b>17.128</b>	<b>1.166</b>	<b>1.192</b>	<b>1.108</b>	<b>1.276</b>	<b>1.332</b>	<b>1.465</b>	<b>1.788</b>	<b>1.664</b>	<b>1.669</b>	<b>1.426</b>	<b>1.507</b>	<b>1.535</b>
Aplicación de inyecciones	3.898	316	318	298	193	253	345	366	406	333	326	360	384
Consultas y diagnóstico médico	1.880	113	157	579	95	80	116	140	105	110	102	137	146
Control clínico	10.277	633	629	174	900	934	953	1.190	1.042	1.106	922	921	873
Curaciones	866	92	74	47	80	46	33	55	82	103	66	73	115
Drenajes	9	1	2	-	-	1	1	-	2	-	-	1	1
Extirpación, extracción cuerpo extraño	49	6	7	9	2	5	1	7	5	2	1	3	1
Nebulización	115	-	2	-	5	10	16	28	17	12	7	9	9
Sutura	34	5	3	1	1	3	-	2	5	3	2	3	6
<b>VACUNACIONES</b>	<b>4.756</b>	<b>131</b>	<b>109</b>	<b>104</b>	<b>2.182</b>	<b>564</b>	<b>227</b>	<b>108</b>	<b>208</b>	<b>258</b>	<b>124</b>	<b>674</b>	<b>67</b>
S.R.P	78	12	3	9	10	8	7	7	10	12	-	-	-
Antitetánica y DT	47	-	22	25	-	-	-	-	-	-	-	-	-
B.C.G.	8	-	4	4	-	-	-	-	-	-	-	-	-
TD	394	33	-	-	76	23	50	43	35	30	44	35	25
O.P.V. (Sabin)	210	13	18	15	31	17	24	13	14	26	14	18	7
Pentavalente	151	9	13	10	14	10	17	4	7	20	23	18	6
DPT	60	5	6	4	7	7	8	6	8	6	-	-	3
HP B	45	5	4	-	1	-	3	4	5	8	8	5	2
A Influenza Adulto	2.651	-	14	-	1.619	300	51	-	35	54	6	572	-
A Influenza Pediátrico	598	-	-	-	341	151	19	-	30	52	4	1	-
Rotavirus	98	4	-	9	7	9	15	9	7	17	13	4	4
AA	16	2	-	-	2	5	-	-	-	-	-	-	7
PCV 10	146	9	13	13	11	11	18	7	15	26	2	17	4
TDPA	153	31	-	-	49	22	15	8	24	-	-	-	4
Neumo 23	11	-	-	-	-	1	-	-	10	-	-	-	-
HPA	42	4	6	8	3	-	-	-	5	5	5	2	4
Varicela	48	4	6	7	11	-	-	7	3	2	5	2	1
<b>SERVICIOS DE APOYO</b>	<b>84.590</b>	<b>6.138</b>	<b>6.994</b>	<b>7.544</b>	<b>6.674</b>	<b>8.463</b>	<b>6.111</b>	<b>6.833</b>	<b>7.221</b>	<b>6.735</b>	<b>7.682</b>	<b>8.048</b>	<b>6.147</b>
Análisis bacteriológicos	6.958	459	402	467	405	375	412	403	505	423	426	345	2.336
Análisis clínicos laboratoriales	27.507	2.310	2.386	2.759	2.489	3.208	2.248	2.324	2.577	2.177	2.222	2.471	336
Análisis Hormonas e Inmunológicas	2.868	-	-	-	-	-	-	-	-	-	1.076	1.189	603
Colonoscopia	201	19	19	14	13	21	15	6	15	24	17	21	17
Ecografías	6.461	550	528	605	569	519	185	604	596	682	617	466	540
Eco- cardiograma	1.413	129	66	141	118	136	154	132	96	127	143	118	53
Electrocardiograma	8.262	539	659	840	591	1.570	670	594	654	478	528	790	349
Electroencefalograma	67	8	13	15	13	-	-	-	-	-	-	-	18
Endoscopia Digestiva Alta	241	15	21	28	27	12	25	5	21	19	34	18	16
Fisioterapia	12.330	962	965	1.254	890	895	787	1.165	1.191	1.230	1.043	1.120	828
Pacientes Dializados	213	14	14	19	18	17	16	22	20	18	18	18	19
Mamografías	942	83	68	81	74	60	70	90	92	98	87	80	59
Patología Cervical (PAP)	1.329	115	96	122	112	110	101	165	142	149	164	30	23
Radiografías	15.798	935	1.757	1.199	1.355	1.540	1.428	1.323	1.312	1.310	1.307	1.382	950
Servicio Médico en otras dependencias	8.468	696	694	828	673	1.131	776	716	985	851	694	-	424
Servicio Odontológico en otras dependencias	6.292	442	408	324	374	594	503	828	1.069	406	285	713	346
Servicio de Laboratorio en otras dependencias	136	-	-	-	-	46	33	31	-	-	-	26	-

1/ Incluye además urgencias Pediátrica y Ginecológica.

FUENTE: Hospital de Policía "Rigoberto Caballero"



### CUADRO 4.1.13 HOSPITAL MILITAR: SERVICIOS HOSPITALARIOS POR ACTIVIDADES, SEGÚN SERVICIOS. AÑO 2015

SERVICIOS	ACTIVIDADES									
	CONSULTAS	PACIENTES INGRESADOS	PACIENTES EGRESADOS	DÍAS DE IN- TERNACIÓN EGRESADOS	DÍAS - CAMAS		MORTALIDAD	CIRUGÍA MAYOR Y MENOR	INYECCIONES	CURACIONES
					DISPONIBLES	OCUPADAS				
<b>TOTAL</b>	<b>84.626</b>	<b>5.177</b>	<b>5.152</b>	<b>22.281</b>	<b>86.870</b>	<b>22.297</b>	<b>137</b>	<b>2.600</b>	<b>159.847</b>	<b>14.989</b>
Cirugía	3.658	1.541	1.537	5.290	21.900	5.344	4	1.196	52.309	2.043
Clínica médica	31.287	934	930	7.136	18.980	7.118	17	4	27.859	1.018
Ginecología	16.153	1.185	1.180	4.236	7.300	4.235	5	167	8.375	1.863
Otorrinolaringología	4.819	...	...	...	...	...	...	...	...	...
Oftalmología	5.896	...	...	...	...	...	...	...	...	...
Pediatría	5.946	377	371	1.516	9.855	1.508	-	152	5.273	609
Traumatología	5.948	687	682	2.626	7.300	2.621	4	680	13.322	1.132
Urología	3.063	324	323	902	5.840	899	-	296	1.947	467
Neurocirugía	2.501	129	129	575	5.110	572	1	105	2.583	93
Urgencias	5.355	-	-	-	8.395	...	22	-	9.648	2.060
UTI	-	...	...	...	2.190	...	84	-	38.531	5.704

FUENTE: Hospital Central de las Fuerzas Armadas

### CUADRO 4.2.1. ÍNDICE MALARIOMÉTRICO DEL PARAGUAY, SEGÚN AÑO. PERIODO 2005-2015

AÑO	0/00 POBLACIÓN	0/08 POBLACIÓN ÁREA DE RIESGO	MUESTRAS SANGRE	% I.E.A.	MUESTRAS POSITIVAS	0/00 I.P.A	PLASMODIUM FALCIPARUM	0/00 I.F.A.
	(A)	(B)	(C)	(D)	(E)	(F)	(G)	(H)
2005	5.779,77	972,16	85.942	1,49	376	0,39	0	0,000
2006	5.877,32	694,63	111.361	1,89	823	1,18	2	0,000
2007	5.974,67	707,41	92.339	1,55	1.341	1,90	2	0,000
2008	6.071,78	722,70	80.610	1,33	341	0,47	5	0,000
2009	6.168,76	722,70	64.660	1,05	91	0,13	9	0,000
2010	6.265,88	707,41	62.178	0,99	27	0,04	5	0,000
2011	6.363,28	578,32	48.611	0,76	10	0,02	6	0,000
2012	6.461,04	578,32	31.499	0,49	15	0,03	11	0,000
2013	6.559,03	578,32	24.860	0,38	11	0,02	7	0,000
2014	6.657,23	578,32	24.832	0,37	8	0,01	7	0,000
2015	6.755,76	578,32	9.157	0,14	8	0,01	6	0,000

(A): Población estimada país.

(B): Población Área de riesgo en miles de habitantes del Área Malárica.

(C): Número de muestras de sangre examinadas.

(D): Índice anual de exámenes de sangre por 100 habitantes.

(E): Número de muestras positivas.

(F): Incidencia parasitaria anual, por 1.000 habitantes.

(G): Número de muestras con diagnóstico de Plasmodium falciparum.

(H): Incidencia de Plasmodium falciparum, por 1.000 habitantes.

Nota:

El cálculo del IPA fue modificado desde el año 2011, considerando Área de Riesgo se redujo a dos departamentos.

Desde el año 2012 los casos positivos solo fueron importados.

La serie del 2005 al 2014 fue ajustada por el SENEPA, teniendo en cuenta las nuevas Proyecciones de Población calculadas en base al Censo Nacional de Población y Viviendas 2012 (DGECC).

FUENTE: Servicio Nacional de Erradicación del Paludismo .

CUADRO 4.3.1. HOSPITAL CENTRAL I.P.S.: SERVICIOS HOSPITALARIOS POR ACTIVIDADES, SEGÚN SERVICIOS.  
AÑO 2014

SERVICIOS	INGRESOS		EGRESOS		ACTIVIDADES										GIRO DE CAMAS
	TOTAL	ALTAS VIVAS	DEFUNCIONES	DÍAS DE INTERNACIÓN	PACIENTES DÍAS	NÚMERO DE CAMAS	DÍAS CAMAS DISPONIBLES	PROMEDIO DÍAS DE INTERNACIÓN	PORCENTAJE OCUPACIONAL	TASA DE MORTALIDAD	PROMEDIO CENSO DIARIO				
												TOTAL	ALTAS VIVAS	DEFUNCIONES	
<b>TOTAL<sup>1/</sup></b>	<b>44.184</b>	<b>44.766</b>	<b>43.790</b>	<b>976</b>	<b>204.012</b>	<b>228.027</b>	<b>742</b>	<b>270.656</b>	<b>5</b>	<b>84</b>	<b>2,18</b>	<b>625</b>	<b>60</b>		
Cardiología	593	618	612	6	7.014	7.037	22	8.010	11	88	0,97	19	28		
Cardiología	129	183	123	60	1.409	2.672	8	2.672	8	100	32,79	7	23		
Cirugía Plástica y Quemados	1.327	1.326	1.326	-	3.771	4.105	24	8.640	3	48	-	11	55		
Cirugía Infantil	1.383	1.394	1.394	-	2.675	2.661	16	5.840	2	46	-	7	87		
Cirugía General	5.435	5.378	5.328	50	21.386	30.295	83	30.295	4	100	0,93	83	65		
Cirugía Vasculat	498	486	480	6	1.799	2.160	9	3.285	4	66	1,23	6	54		
Clínica Médica	6.908	7.305	6.607	698	71.574	76.854	226	82.490	10	93	9,56	211	32		
Ginecología	2.269	2.272	2.272	-	4.671	4.403	21	7.665	2	57	-	12	108		
Obstetricia	9.991	10.005	10.005	-	22.433	22.283	74	27.010	2	82	-	61	135		
Oftalmología	3.041	3.032	3.032	-	3.856	1.350	12	4.380	1	31	-	4	253		
Otorrinolaringología	1.080	1.140	1.140	-	2.403	2.246	13	4.745	2	47	-	6	88		
Pediatría	2.821	2.915	2.898	17	17.368	15.954	64	23.489	6	68	0,58	44	46		
Neurocirugía	296	299	296	3	2.407	2.723	9	3.285	8	83	1,00	7	33		
Neurología	516	538	534	4	4.869	4.954	25	9.125	9	54	0,74	14	22		
Neonatología	1.014	994	882	112	13.515	15.487	41	15.050	14	103	11,27	42	24		
Traumatología	5.347	5.342	5.333	9	18.236	23.718	70	25.550	3	93	0,17	65	76		
Urología	1.536	1.539	1.528	11	4.626	9.125	25	9.125	3	100	0,71	25	62		
<b>UNIDAD TERAPIA INTENSIVA</b>	<b>1.964</b>	<b>1.996</b>	<b>1.413</b>	<b>583</b>	<b>21.258</b>	<b>22.430</b>	<b>68</b>	<b>25.097</b>	<b>11</b>	<b>89</b>	<b>29,21</b>	<b>61</b>	<b>29</b>		
U.T.I. Infantil	243	237	200	37	1.996	3.998	13	5.022	8	80	15,61	11	18		
U.T.I. Adultos	1.079	1.118	709	409	11.995	12.220	37	13.505	11	90	36,58	33	30		
Unidad Coronaria	365	365	321	44	2.480	2.325	7	2.555	7	91	12,05	6	52		
U.T. Intermedia	277	276	183	93	4.787	3.887	11	4.015	17	97	33,70	11	25		

1/ No incluye Unidad Terapia Intensiva.

FUENTE: Oficina de Estadística. Institucional del Instituto de Previsión Social

### CUADRO 4.3.2. HOSPITAL CENTRAL I.P.S.: RESUMEN DE LOS SERVICIOS HOSPITALARIOS POR AÑO, SEGÚN ACTIVIDADES. PERIODO 2004-2014

ACTIVIDADES	Año										
	2004	2005	2006	2007 <sup>1/</sup>	2008 <sup>2/</sup>	2009	2010	2011	2012	2013 <sup>3/</sup>	2014
Ingresos	20.212	26.915	31.374	28.530	31.434	38.459	40.602	40.687	46.439	47.204	46.148
Total Egresos	19.899	26.879	31.703	29.647	30.423	37.849	40.079	40.494	45.375	48.634	46.762
Altas vivos	19.071	25.555	30.038	28.244	29.272	36.356	38.523	38.841	43.800	46.274	45.203
Defunciones	828	1.324	1.665	1.403	1.151	1.493	1.556	1.653	1.575	2.360	1.559
Días de Internación	95.630	123.826	193.659	144.173	136.828	188.162	194.742	206.610	241.061	226.055	225.270
Pacientes Días	112.184	147.158	112.126	140.878	151.182	206.010	206.474	224.622	247.016	242.418	250.457
Nº de Camas	613	631	669	550	540	690	703	752	806	828	810
Días camas disponibles	184.074	230.315	244.185	198.095	197.640	246.704	256.638	265.225	284.395	280.454	295.753
Promedio días de internación	4,8	4,6	6,1	4,9	4,5	5,0	4,9	5,1	5,3	4,6	4,8
Porcentaje ocupacional	60,9	63,9	45,9	71,1	76,5	83,5	80,5	84,7	86,9	86,4	84,7
Tasa de Mortalidad	4,2	4,9	5,3	4,7	3,8	3,9	3,9	4,1	3,5	4,9	3,3
Giro de camas	32	43	47	54	56	55	57	54	56	59	58
Promedio censo diario	307	403	307	386	414	564	566	615	677	664	686

1/ En el servicio de Terapia Intensiva Adultos los datos fueron remitidos hasta setiembre.

2/ Los siguientes servicios no remitieron datos: Geriatria, Transplante Renal, Hemodinamia, Urgencias Adultos, Urgencias Pediátricas.

3/ Cifras corregidas.

FUENTE: Oficina de Estadística Institucional del Instituto de Previsión Social

### CUADRO 4.3.3. HOSPITAL CENTRAL I.P.S.: PARTOS Y NACIMIENTOS REGISTRADOS EN LOS SERVICIOS DE OBSTETRICIA, GINECOLOGÍA Y NEONATOLOGÍA POR MES, SEGÚN TIPO DE PARTOS Y NACIMIENTOS. AÑO 2014

TIPO DE PARTOS Y NACIMIENTOS	TOTAL	MES											
		ENE.	FEB.	MAR.	ABR.	MAY.	JUN.	JUL.	AGO.	SET.	OCT.	NOV.	DIC.
<b>TOTAL DE PARTOS</b>	<b>6.698</b>	<b>584</b>	<b>541</b>	<b>653</b>	<b>554</b>	<b>636</b>	<b>535</b>	<b>551</b>	<b>530</b>	<b>521</b>	<b>530</b>	<b>488</b>	<b>575</b>
Normales	2.600	241	222	254	195	247	205	219	192	210	220	193	202
Distócicos	4.098	343	319	399	359	389	330	332	338	311	310	295	373
<b>TOTAL RECIEN NACIDOS</b>	<b>6.908</b>	<b>623</b>	<b>541</b>	<b>670</b>	<b>564</b>	<b>649</b>	<b>547</b>	<b>553</b>	<b>539</b>	<b>529</b>	<b>564</b>	<b>521</b>	<b>608</b>
Recién Nacidos Vivos	6.842	616	537	669	557	637	546	547	532	522	558	516	605
Feto Muerto	66	7	4	1	7	12	1	6	7	7	6	5	3

FUENTE: Oficina de Estadística Institucional del Instituto de Previsión Social

CUADRO 4.3.4.  
HOSPITAL CENTRAL I.P.S.: EGRESOS DE LOS INTERNADOS POR TIPO DE SEGURO, SEGÚN SERVICIOS. AÑO 2014

SERVICIOS	TOTAL	TIPO DE SEGURO							PENSIONADOS Y JUBILADOS	EXCOMBATIENTES Y FAMILIARES
		SEGURO OBLIGATORIO	SEGURO FAMILIAR	SEGURO MAGISTERIO PRIVADO	SEGURO MAGISTERIO PÚBLICO	SEGURO DOMÉSTICO	FAMILIAR JUBILADOS Y PENSIONADOS			
<b>TOTAL</b>	<b>46.764</b>	<b>17.261</b>	<b>24.709</b>	<b>169</b>	<b>1.836</b>	<b>696</b>	<b>372</b>	<b>1.101</b>	<b>620</b>	
Cardiología	618	272	308	-	-	-	38	-	-	
Cardiología	183	-	183	-	-	-	-	-	-	
Cirugía Plástica y Quemados	1.326	582	744	-	-	-	-	-	-	
Cirugía Infantil	1.394	-	1.394	-	-	-	-	-	-	
Cirugía General	5.378	2.234	2.709	18	164	49	151	26	27	
Cirugía Vasculár	487	185	208	1	39	12	23	-	19	
Clinica Médica	7.305	2.684	3.485	27	190	76	-	478	365	
Ginecología	2.272	1.020	782	-	301	80	24	65	-	
Obstetricia	10.005	5.197	3.982	82	414	330	-	-	-	
Oftalmología	3.032	679	1.694	-	244	41	-	374	-	
Otorrinolaringología	1.140	356	696	-	88	-	-	-	-	
Pediatría	2.915	-	2.915	-	-	-	-	-	-	
Neurocirugía	299	187	82	-	18	12	-	-	-	
Neurología	538	177	265	-	-	24	-	33	39	
Neonatología	994	-	994	-	-	-	-	-	-	
Traumatología	5.342	2.411	2.259	41	286	40	136	-	169	
Urología	1.539	697	842	-	-	-	-	-	-	
UTI Infantil	237	-	237	-	-	-	-	-	-	
UTI Adultos	1.118	325	543	-	92	32	-	125	1	
Terapia Intermedia	276	122	154	-	-	-	-	-	-	
Unidad Coronaria	366	133	233	-	-	-	-	-	-	

FUENTE: Oficina de Estadística Institucional del Instituto de Previsión Social

CUADRO 4.3.5. HOSPITAL CENTRAL I.P.S.: CONSULTAS MÉDICAS Y ODONTOLÓGICAS POR MES, SEGÚN ESPECIALIDAD. AÑO 2014

ESPECIALIDAD	TOTAL	MES											
		ENE.	FEB.	MAR.	ABR.	MAY.	JUN.	JUL.	AGO.	SET.	OCT.	NOV.	DIC.
<b>TOTAL GENERAL</b>	<b>1.351.380</b>	<b>121.306</b>	<b>116.594</b>	<b>107.575</b>	<b>106.196</b>	<b>108.469</b>	<b>110.475</b>	<b>116.651</b>	<b>113.394</b>	<b>114.674</b>	<b>125.272</b>	<b>110.044</b>	<b>100.730</b>
<b>TOTAL CONSULTAS MÉDICAS<sup>v</sup></b>	<b>1.147.520</b>	<b>102.196</b>	<b>100.766</b>	<b>91.011</b>	<b>91.641</b>	<b>91.871</b>	<b>93.164</b>	<b>97.393</b>	<b>94.692</b>	<b>98.487</b>	<b>107.268</b>	<b>93.088</b>	<b>85.943</b>
Alergia e Inmunología	22.979	1.464	2.402	2.081	2.006	1.980	1.803	1.925	1.735	2.005	2.276	1.847	1.455
Anticoagulados	11.142	1.437	1.220	1.987	719	601	808	491	642	1.174	770	589	704
Audiometría	3.818	-	285	347	414	282	335	389	356	359	381	342	328
Bioquímica Clínica	77.372	6.591	5.885	6.560	6.145	5.822	6.042	6.933	6.095	6.745	7.634	6.816	6.104
C.A.S.A Psicología	870	127	122	85	62	43	60	81	81	71	58	35	45
Cardiología	3.123	277	107	220	210	256	236	272	318	316	319	317	275
Cardiología Infantil	32.842	2.326	3.210	3.048	2.903	2.653	2.822	2.244	2.862	2.952	2.723	2.493	2.606
Cardiología Infantil	2.084	290	329	174	157	120	82	191	143	132	179	149	138
Cirugía de Tórax	217	34	7	1	28	1	18	3	30	31	22	20	22
Cirugía General	7.597	544	928	544	620	637	668	658	598	523	698	603	586
Cirugía General Infantil	2.794	247	133	230	289	231	205	258	232	252	277	242	218
Cirugía Menor	1.406	239	203	11	17	11	148	163	150	172	20	155	117
Cirugía Reconstructiva	1.749	186	352	94	54	114	90	118	103	141	145	229	123
Cirugía Vasculor Periférica	6.014	593	744	408	54	540	461	563	425	418	657	588	563
Climaterio	9.681	1.119	986	760	736	658	731	846	754	787	854	725	725
Clínica Médica	88.033	4.865	7.590	7.164	6.789	7.747	7.789	8.500	7.936	7.951	8.576	7.113	6.013
Dermatología	21.468	2.825	2.386	1.847	1.586	1.668	1.501	1.788	1.637	1.542	1.905	1.353	1.430
Dermatología Infantil	1.412	-	59	156	-	133	144	171	145	160	178	63	203
Dialisis Peritoneal	475	46	37	33	29	25	39	45	41	47	46	37	50
Ecocardiografía	8.856	886	940	109	104	826	979	116	949	956	1.090	1.040	861
Ecografía	44.809	3.875	3.748	3.654	3.730	3.897	3.954	3.834	3.573	3.827	4.032	3.722	2.963
Electrocardiograma	21.748	1.510	1.767	1.634	1.648	1.619	1.767	2.023	2.030	2.063	2.127	1.869	1.691
Electroencefalograma	1.916	167	135	144	161	155	159	152	179	108	209	175	172
Endocrinología	27.666	1.986	2.152	2.351	2.347	2.217	2.087	2.181	2.520	2.412	2.731	2.415	2.267
Endocrinología Infantil	3.131	146	255	283	260	260	243	332	278	284	277	285	248
Endoscopia	11.012	1.196	1.080	923	810	835	830	977	913	923	868	867	790
Enfermería Vacunatorio	2.461	272	269	196	286	322	187	131	128	138	194	179	159
Gastroenterología	18.370	1.956	1.496	283	1.727	1.568	1.829	1.681	1.631	1.735	1.748	1.606	1.110
Gineco - Obstetricia	30.181	2.948	3.109	1.631	2.524	2.136	2.536	2.200	2.464	2.598	2.909	2.625	2.501
Gineco - Oncología	261	5	13	19	39	24	23	-	27	39	33	15	24
Hematología	13.353	1.221	1.230	1.276	1.143	1.069	1.012	1.250	1.025	996	1.178	1.053	900
Hematología Crónicas	2.605	268	237	194	216	209	178	236	215	208	228	197	219
Hemodilisis Pediátrica	1.579	78	73	85	85	87	102	106	100	170	207	233	253
Hemodilisis	36.015	3.238	2.955	2.875	2.927	2.870	2.784	3.183	2.969	2.926	3.216	2.975	3.097
Hemodinamia	428	62	44	52	34	40	29	40	39	7	36	23	22
Infectología	4.049	307	365	319	304	328	373	375	346	359	385	300	288
Jejunura Policlínica	3.559	287	308	-	261	338	334	383	239	347	432	168	462
Laboratorio Hematología	3.636	691	624	264	239	247	223	242	198	219	273	222	194

CUADRO 4.3.5 (Continuación) Año 2014

ESPECIALIDAD	MES												
	TOTAL	ENE.	FEB.	MAR.	ABR.	MAY.	JUN.	JUL.	AGO.	SET.	OCT.	NOV.	DIC.
Mamografía	14.165	1.338	1.261	1.013	1.289	1.301	1.029	1.291	1.235	1.242	1.022	1.138	1.006
Mastología	11.856	803	1.000	906	963	942	1.010	1.008	883	969	1.121	1.180	1.091
Nefrología	23.285	2.115	2.033	1.992	1.960	1.917	1.961	1.036	1.956	2.083	2.371	1.941	1.920
Nefrología Infantil	3.289	264	300	241	221	304	320	236	264	287	327	246	279
Neumología	15.792	1.036	1.036	1.126	1.209	1.375	1.324	1.472	1.344	1.397	1.524	1.258	1.151
Neumología Infantil	4.450	476	260	311	251	448	390	516	426	441	485	204	242
Neurocirugía	3.492	552	308	294	270	287	226	206	177	252	314	312	314
Neurofisiología	1.700	136	207	1	140	119	161	117	153	167	183	162	154
Neurología	29.970	2.397	1.551	2.529	2.538	2.520	2.644	2.595	2.562	2.622	2.793	2.583	2.636
Neurología Infantil	4.281	259	229	440	316	326	417	331	368	427	463	351	354
Nutrición	7.221	876	909	506	459	496	464	452	474	614	722	680	569
Oftalmología	28.997	2.421	2.525	2.336	2.280	2.226	2.508	2.701	2.202	2.394	2.750	2.447	2.207
Oftalmología Infantil	4.741	328	385	396	338	347	395	513	492	418	345	399	385
Oncología	21.380	1.870	1.628	1.642	1.797	1.670	1.552	1.964	1.768	1.804	2.136	1.846	1.703
Otorrinolaringología	18.125	1.375	1.994	1.567	1.489	1.602	1.692	1.557	1.399	1.467	1.690	1.386	907
PAP y Colposcopia	14.469	1.785	1.572	1.252	1.096	1.052	1.180	1.183	1.101	1.145	1.214	945	944
Pediatría	80.932	8.658	7.193	7.203	6.584	6.824	6.803	6.332	6.438	6.893	7.061	5.774	5.169
Perinatología	16.969	1.385	1.742	1.281	1.279	1.281	1.316	1.457	1.474	1.444	1.713	1.364	1.233
Procedimientos	1.310	203	203	97	62	93	84	95	96	87	87	59	102
Proctología	12.548	1.154	1.102	1.068	979	925	1.067	1.040	1.004	961	1.160	1.053	1.035
Psicología	10.708	1.087	1.126	735	954	801	841	950	803	973	838	843	757
Psicología Adolescente - Adulto	196	22	9	2	2	7	10	19	25	25	11	28	36
Psicología Adulto	3.204	369	253	231	288	264	240	316	238	282	284	217	222
Psicología Niños	11	5	1	2	1	-	-	-	1	-	-	-	1
Psiquiatría	711	107	14	66	60	69	56	77	35	62	61	51	53
Quimioterapia	12.375	1.778	1.613	876	922	765	824	1.003	807	905	993	875	1.014
Radiología	55.714	4.139	3.755	4.310	4.411	4.859	4.915	5.125	4.830	5.020	5.653	4.688	4.009
Radioterapia	2.112	203	75	186	152	199	192	240	159	215	175	175	141
Recetas Interferón/Riluzole	266	64	31	22	8	4	3	54	34	21	15	8	2
Reposición de Recetas	10.345	753	1.139	798	862	774	501	877	972	1.042	1.093	976	558
Resonancia Magnética	7.579	807	708	-	956	715	736	800	739	774	748	-	596
Reumatología	23.889	2.175	2.125	1.987	2.255	1.920	1.677	2.022	2.013	2.053	2.016	1.716	1.930
Reumatología Pediátrica	1.482	179	120	60	146	150	111	151	74	101	128	104	158
Sala de Punción	2.371	234	256	196	207	194	232	198	215	194	159	138	148
Salud Ocupacional	605	59	18	61	50	69	63	50	48	41	51	54	41
Salud Reproductiva	5.910	544	640	503	507	495	443	556	477	467	506	419	353
Terapia del Dolor y Medicina	964	24	96	75	97	85	58	104	104	35	105	91	90
Tomografía	47.492	4.338	3.892	3.708	3.726	3.382	3.635	4.393	3.739	3.710	4.361	4.352	4.256
Traumatología Infantil	504	-	27	67	58	56	55	41	82	38	80	-	-
Traumatología y Ortopedia	85.545	8.446	7.403	6.605	6.628	6.509	6.275	6.951	7.232	7.255	8.452	7.442	6.347
Unidad de Trasplante	3.334	204	293	256	255	305	201	257	228	200	357	427	351
Urología	22.520	2.437	1.949	2.022	1.843	1.645	1.952	2.026	1.915	1.897	1.810	1.471	1.553

CUADRO 4.3.5 (Continuación) Año 2014

ESPECIALIDAD	TOTAL	MES											
		ENE.	FEB.	MAR.	ABR.	MAY.	JUN.	JUL.	AGO.	SET.	OCT.	NOV.	DIC.
Promedio Consultas Médicas por día	3.812	3.931	4.199	3.957	3.525	3.828	3.882	3.607	3.642	4.104	3.973	3.580	3.581
Urgencias Adultos	120.399	10.561	9.287	10.340	9.602	10.121	9.675	10.909	10.508	9.697	10.502	10.110	9.087
Urgencias Pediátricas	74.941	7.909	5.895	5.473	4.265	5.767	6.926	7.556	7.374	5.800	6.742	6.198	5.036
Promedio Consultas Urgencias por día	535	596	542	510	462	513	553	596	577	517	556	544	456
Consultas Odontológicas	8.520	640	646	751	688	710	710	793	820	690	760	648	664
Promedio Consultas Odontológicas por día	28	25	27	33	26	30	30	29	32	29	28	25	28

1/ No incluye Urgencias.

Nota: Las siguientes especialidades no remitieron información: Planificación Familiar, Tisiología.

FUENTE: Oficina de Estadística Institucional del Instituto de Previsión Social

### I.P.S. HOSPITAL CENTRAL: CONSULTAS MÉDICAS Y DE URGENCIAS POR MES. AÑO 2014

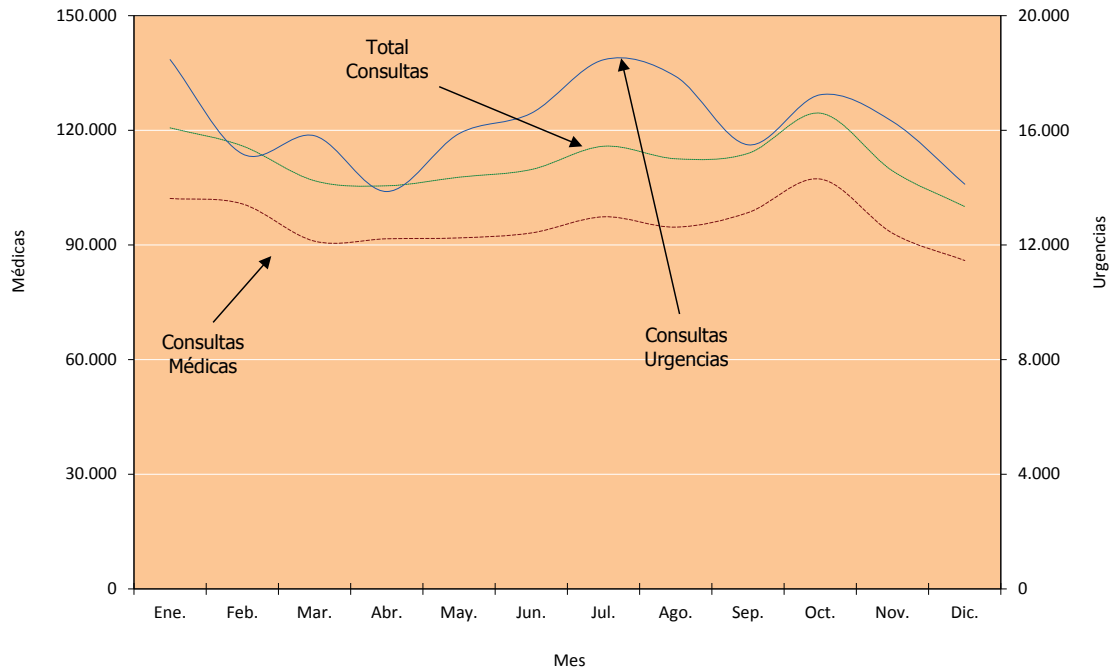

Cuadro 4.3.5



### CUADRO 4.3.6. I.P.S.: RESUMEN DE PRESTACIONES MÉDICAS, ODONTOLÓGICAS, HOSPITALIZACIÓN Y MEDICAMENTOS PROVEÍDOS POR I.P.S., SEGÚN SERVICIOS. AÑO 2014

SERVICIOS	TOTAL GENERAL	CAPITAL			INTERIOR				
		TOTAL	HOSPITAL CENTRAL	CLINICAS PERIFERICAS <sup>1/</sup>	TOTAL	HOSPITALES REGIONALES <sup>2/</sup>	UNIDADES SANITARIAS	PUESTOS SANITARIOS	CONVENIOS INTERIOR Y TERCERIZADOS <sup>3/</sup>
Consultas Médicas	3.886.087	1.615.048	1.147.520	467.528	2.271.039	1.056.835	739.226	338.556	136.422
Consultas Odontológicas	238.040	53.237	8.520	44.717	184.803	68.867	65.640	38.347	11.949
Prestaciones Odontológicas	307.668	61.089	4.030	57.059	246.579	60.280	104.386	71.195	10.718
Cirugía Mayor	28.116	22.275	22.146	129	5.841	4.492	831	184	334
Cirugía Menor	9.090	2.554	1.406	1.148	6.536	4.605	1.213	509	209
Curaciones	156.419	52.374	32.027	20.347	104.045	52.488	35.491	13.766	2.300
Ecografía	129.314	63.759	51.902	11.857	65.555	42.405	18.312	3.268	1.570
Electrocardiograma	102.783	41.171	24.152	17.019	61.612	41.128	16.248	3.700	536
Internaciones	93.684	56.634	46.148	10.486	37.050	25.008	8.539	453	3.050
Inyecciones	1.250.602	447.226	39.811	407.415	803.376	610.073	163.363	23.959	5.981
Laboratorio	4.360.607	3.766.184	3.394.669	371.515	594.423	489.615	94.410	7.928	2.470
Papanicolau	32.716	17.074	14.791	2.283	15.642	10.679	3.692	459	812
Partos	11.431	6.706	6.698	8	4.725	3.559	868	136	162
Rayos X	293.743	179.153	147.838	31.315	114.590	77.135	34.409	1.355	1.691
Urgencias	934.445	414.648	195.340	219.308	519.797	310.409	189.126	17.696	2.566
Medicamentos Proveídos	160.516.696	109.840.280	87.288.424	22.551.856	50.676.416	34.838.506	10.039.795	5.670.251	127.864

1/ Incluye datos de la Clínica Ingavi, ubicada en Fernando de la Mora.

2/ Incluye datos del Hospital Geriátrico-Buongermini, ubicado en Asunción.

3/ Convenios firmados con el Ministerio de Salud Pública y Bienestar Social y Servicios Tercerizados.

FUENTE: Oficina de Estadística Institucional del Instituto de Previsión Social

CUADRO 4.3.7. I.P.S.: RESUMEN DE PRESTACIONES MÉDICAS, ODONTOLÓGICAS, HOSPITALIZACIÓN Y MEDICAMENTOS  
PROVEIDOS POR I.P.S., SEGÚN DEPARTAMENTO. AÑO 2014

DEPARTAMENTO	Consultas Médicas	Consultas Odontológicas	Prestaciones Odontológicas	Cirugía Mayor	Cirugía Menor	Curaciones	Ecografía	Electrocardiograma	Internaciones	Inyecciones	Laboratorio	Papanicolau	Partos	Rayos X	Urgencias	Medicamentos Proveídos
<b>TOTAL INTERIOR</b>	<b>2.271.039</b>	<b>184.803</b>	<b>246.579</b>	<b>5.841</b>	<b>6.536</b>	<b>104.045</b>	<b>65.555</b>	<b>61.612</b>	<b>37.050</b>	<b>803.376</b>	<b>594.423</b>	<b>15.642</b>	<b>4.725</b>	<b>114.590</b>	<b>519.797</b>	<b>50.676.416</b>
CONVENIOS INTERIOR <sup>1</sup>	118.674	11.949	10.718	64	-	2.300	6	344	247	5.981	2.470	493	41	58	1.560	101.999
TERCERIZADOS	17.748	-	-	270	209	-	1.564	192	2.803	-	-	319	121	1.633	1.006	25.865
SUB-TOTAL INTERIOR	2.134.617	172.854	235.861	5.507	6.327	101.745	63.985	61.076	34.000	797.395	591.953	14.830	4.563	112.899	517.231	50.548.552
Hospital Regional	1.056.835	68.867	60.280	4.492	4.605	52.488	42.405	41.128	25.008	610.073	489.615	10.679	3.559	77.135	310.409	34.838.506
Unidad Sanitaria	739.226	65.640	104.386	831	1.213	35.491	18.312	16.248	8.539	163.363	94.410	3.692	868	34.409	189.126	10.039.795
Puesto Sanitario	338.556	38.347	71.195	184	509	13.766	3.268	3.700	453	23.959	7.928	459	136	1.355	17.696	5.670.251
CONCEPCIÓN	102.875	7.114	4.646	523	572	7.125	2.594	5.531	2.418	29.802	21.957	458	464	7.870	39.803	230.041
Hospital Regional	82.028	5.010	3.389	467	360	5.427	2.594	4.906	1.752	20.263	17.292	458	402	6.377	32.240	187.797
Unidad Sanitaria	20.847	2.104	1.257	56	163	1.594	-	625	666	9.108	4.665	-	62	1.493	7.563	42.244
Puesto Sanitario	-	-	-	-	49	104	-	-	431	-	-	-	-	-	-	-
SAN PEDRO	86.524	5.198	4.213	306	219	4.723	478	419	2.070	21.361	8.100	1.008	258	5.011	19.260	340.697
Hospital Regional	19.826	1.713	1.975	140	40	2.432	335	22	792	5.708	5.735	325	77	1.706	9.383	3.808
Unidad Sanitaria	50.595	3.299	1.318	119	44	1.182	143	397	1.278	14.160	2.365	683	181	3.305	9.877	336.889
Puesto Sanitario	13.129	186	920	47	135	1.109	-	-	-	1.493	-	-	-	-	-	-
Convenio	2.974	-	-	-	-	-	-	-	-	-	-	-	-	-	-	-
CORDILLERA	116.496	17.973	21.305	-	17	4.550	-	953	-	9.172	3.271	803	-	1.869	10.595	164.053
Hospital Regional	47.779	4.557	-	-	-	2.761	-	953	-	7.835	3.271	754	-	1.869	10.595	-
Unidad Sanitaria	65.072	13.172	21.221	-	17	1.531	-	-	-	1.003	-	49	-	-	-	164.053
Convenio	3.645	244	84	-	-	258	-	-	-	334	-	-	-	-	-	-
GUAIRÁ	225.903	11.497	12.868	371	448	9.932	6.614	5.672	2.580	41.063	22.017	916	326	10.440	34.647	1.005.832
Hospital Regional	145.576	7.145	6.215	371	408	5.216	5.567	4.815	1.810	27.873	13.601	881	326	7.083	20.104	5.179
Unidad Sanitaria	58.636	3.794	6.195	-	21	4.230	1.047	857	770	13.106	8.416	35	-	3.357	14.543	971.131
Puesto Sanitario	10.708	-	-	19	486	-	-	84	-	84	-	-	-	-	-	21.078
Convenio	10.983	558	518	-	-	-	-	-	-	-	-	-	-	-	-	8.444
CAAAGUAZÚ	193.696	9.730	10.926	420	28	3.024	3.500	3.396	2.002	24.069	18.497	1.653	464	7.430	23.877	6.120.750
Hospital Regional	117.630	4.038	2.675	382	21	174	2.389	2.488	1.443	3.905	11.182	1.293	298	6.081	14.560	5.908.014
Unidad Sanitaria	63.265	5.670	8.187	38	7	2.850	1.111	908	559	20.164	7.315	360	166	1.349	9.317	166.487
Puesto Sanitario	12.801	22	64	-	-	-	-	-	-	-	-	-	-	-	-	46.249
CAAZAPÁ	55.281	3.732	46.992	78	55	4.733	691	984	629	24.975	4.565	97	72	1.821	8.240	1.010.749
Hospital Regional	-	-	-	-	-	-	-	-	-	-	-	-	-	-	-	-
Unidad Sanitaria	31.526	1.877	44.593	78	19	3.923	691	984	629	23.820	4.565	97	72	1.821	7.358	949.833
Puesto Sanitario	23.593	1.855	2.399	-	36	368	-	-	-	489	-	-	-	-	882	60.916
Convenio	162	-	-	-	-	442	-	-	-	666	-	-	-	-	-	-

CUADRO 4.3.7 (Continuación) Año 2014

DEPARTAMENTO	Consultas Médicas	Consultas Odontológicas	Prestaciones Odontológicas	Cirugía Mayor	Cirugía Menor	Curaciones	Ecografía	Electrocardiograma	Internaciones	Inyecciones	Laboratorio	Papanicolau	Partos	Rayos X	Urgencias	Medicamentos Proveídos
ITAPUA	263.573	24.979	31.926	1.780	420	9.826	8.058	4.590	4.576	87.186	37.339	2.109	925	12.636	41.424	2.522.826
Hospital Regional	152.546	13.421	22.540	1.608	83	6.999	6.205	3.166	3.517	77.958	25.391	1.312	788	11.040	30.192	1.298
Unidad Sanitaria	51.598	3.277	-	115	301	1.759	1.637	920	664	6.651	8.320	200	83	488	7.940	2.255.067
Puesto Sanitario	26.184	2.922	4.768	57	36	1.068	216	181	287	2.577	2.228	138	52	1.082	3.088	266.441
Convenio	33.245	5.359	4.618	-	-	-	-	323	78	-	1.400	459	2	26	204	-
MISIONES	109.536	11.591	10.469	202	218	7.839	2.384	2.906	473	16.877	15.060	574	84	2.925	9.053	432.028
Hospital Regional	31.389	2.052	2.885	51	63	4.201	391	1.510	303	11.561	7.016	109	31	1.825	5.548	114.343
Unidad Sanitaria	55.523	5.952	5.637	90	130	3.244	1.987	1.387	22	4.238	7.925	465	36	1.068	3.412	289.011
Puesto Sanitario	-	-	-	-	25	-	-	-	-	-	-	-	-	-	-	-
Convenio	22.624	3.587	1.947	61	-	394	6	9	148	1.078	119	-	17	32	93	48.674
PARAGUARI	134.595	7.456	13.260	-	111	2.422	4.730	2.876	-	6.549	12.446	773	-	-	1.243	654.252
Unidad Sanitaria	56.680	2.495	5.259	-	-	311	4.730	1.855	-	1.355	9.222	543	-	-	-	71.926
Puesto Sanitario	59.607	4.175	6.234	-	111	1.437	-	1.021	-	3.395	3.224	230	-	-	-	545.972
Convenio	18.308	786	1.767	-	-	674	-	-	-	1.799	-	-	-	-	1.243	36.354
ALTO PARANÁ	256.783	21.279	9.233	1.363	2.436	8.647	16.397	7.633	5.903	27.105	47.536	3.307	1.462	21.910	54.379	10.851.058
Hospital Regional	156.895	11.304	-	1.102	2.389	6.257	15.573	6.713	5.016	15.633	41.420	2.922	1.232	15.358	39.121	10.567.966
Unidad Sanitaria	86.166	9.975	9.233	261	47	2.180	824	920	887	10.527	5.165	385	230	6.552	15.238	275.115
Puesto Sanitario	2.092	-	-	-	-	84	-	-	-	83	-	-	-	-	-	3.666
Convenio	11.630	-	-	-	-	126	-	-	-	862	951	-	-	-	20	4.321
CENTRAL	467.528	44.717	57.059	129	1.148	20.347	11.857	17.019	10.486	407.415	371.515	2.283	8	31.315	219.308	22.551.856
Hospital Regional <sup>2/</sup>	190.755	11.336	6.590	75	592	4.520	3.839	8.998	7.766	347.156	336.392	2.211	-	18.654	108.026	13.638.286
Unidad Sanitaria	189.280	21.005	22.185	54	475	9.766	5.801	5.804	2.639	47.658	33.181	72	8	12.661	99.252	4.634.663
Puesto Sanitario	87.493	12.376	28.284	-	81	6.061	2.217	2.217	81	12.601	1.942	-	-	-	12.030	4.278.907
ÑEMBUCÚ	79.359	6.112	6.795	52	385	3.865	3.153	2.529	1.231	5.527	9.303	577	178	3.367	22.069	4.041.012
Hospital Regional	77.276	6.112	6.795	52	385	3.865	3.153	2.529	1.231	5.527	9.303	577	178	3.367	22.069	4.040.176
Puesto Sanitario	2.083	-	-	-	-	-	-	-	-	-	-	-	-	-	-	836
AMAMBAY	44.949	1.300	1.711	244	19	10.543	1.559	1.736	1.229	76.378	13.773	-	227	2.788	15.503	178.186
Hospital Regional	38.025	498	148	244	19	9.355	1.559	1.098	1.078	73.291	13.420	-	227	2.788	11.472	38.153
Unidad Sanitaria	4.909	375	582	-	-	1.183	-	638	151	3.057	-	-	-	-	4.031	30.276
Puesto Sanitario	2.015	427	981	-	-	5	-	-	-	30	353	-	-	-	-	109.757
CANINDEYÚ	33.482	1.913	778	23	6	280	341	12	214	1.250	-	119	50	446	-	26.070
Hospital Regional	-	-	-	-	-	-	-	-	-	-	-	-	-	-	-	-
Unidad Sanitaria	20.490	1.260	-	20	6	228	341	-	209	315	-	98	28	446	-	23.564
Convenio	12.992	653	778	3	-	52	-	12	5	935	-	21	22	-	-	2.506

CUADRO 4.3.7 (Continuación) Año 2014

DEPARTAMENTO	Consultas Médicas	Consultas Odontológicas	Prestaciones Odontológicas	Cirugía Mayor	Cirugía Menor	Curaciones	Ecografía	Electrocardiograma	Internaciones	Inyecciones	Laboratorio	Papanicolau	Partos	Rayos X	Urgencias	Medicamentos Proveídos
PDTE. HAYES	79.873	9.777	14.398	80	245	5.909	1.635	5.164	385	23.278	9.044	633	84	3.129	19.390	507.572
Hospital Regional	44.889	6.238	7.068	-	245	4.042	800	4.883	300	21.198	8.863	591	-	2.856	17.694	333.496
Puesto Sanitario	33.779	3.212	6.324	80	-	1.513	835	281	85	1.773	181	42	84	273	1.696	172.376
Convenio	1.205	327	1.006	-	-	354	-	-	-	307	-	-	-	-	-	1.700
ALTO PARAGUAY	2.838	435	-	-	-	280	-	-	51	1.369	-	13	2	-	-	13.569
Unidad Sanitaria	1.932	-	-	-	-	280	-	-	35	1.369	-	-	2	-	-	13.569
Convenio	906	435	-	-	-	-	-	-	16	-	-	13	-	-	-	-

1/ Convenios firmados con el Ministerio de Salud Pública y Bienestar Social.

2/ Incluye datos del Hospital Geriátrico-Buongermini, ubicado en Asunción.

FUENTE: Oficina de Estadística Institucional del Instituto de Previsión Social

# Anuario 2015

PARAGUAY



**DIRECCIÓN GENERAL  
DE ESTADÍSTICA,  
ENCUESTAS Y CENSOS**

Naciones Unidas y Centeno - Fernando de la Mora, Zona Norte  
Telefax: (595-21) 677 920/1 - [www.dgeec.gov.py](http://www.dgeec.gov.py) - E-mail: [info@dgeec.gov.py](mailto:info@dgeec.gov.py)